TEKSAS

11

HARİTANIN ESRARI (Gizemli Harita)

1 Haritanın Esrarı, 2 Tuft ve Çetesi, 3 Devlerin Savaşı
4 Anny Kaçırılıyor, 5 Savaş, 6 Cadı, 7 Korku Adası
8 Kabus Bitti, 9 Silah Kaçakçıları, 10 Blek'in Adaleti
11 Zorba, 12 Rodi Tutsak, 13 Rodi Kurtuluyor
14 Duman İşaretleri

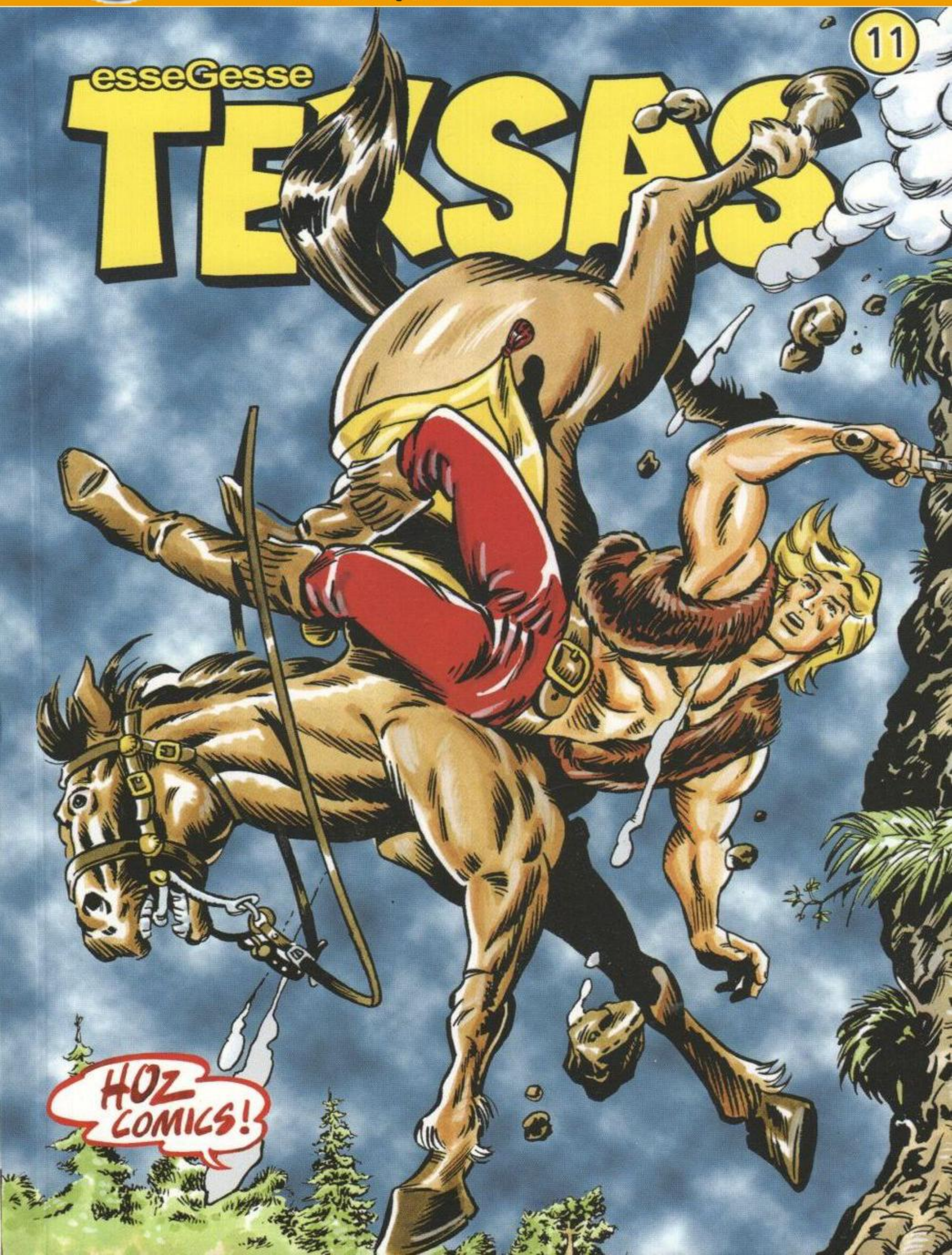

HARİTANIN ESRARI

HEY, TEĞMEN! BAYIM...
ÇEKİL YOLUMDAN PİS HERİF... HEM KÖRSÜN HEM TEĞMEN OLDUĞUMU NASIL ANLADIN?

BEN İŞİME GELDİĞİ ZAMAN KÖRÜM. ŞU ANDA DA BİN STERLİN DEĞERİNDE BİR ASİ GÖRÜYORUM. ADI DA ÇELİK BLEK...
EMİN MİSİN?

KESİNLİKLE! BİN STERLİNİ VERECEK MİSİNİZ?
ÖNCE KIŞLAYA GİT VE ASKERLERİ ÇAĞIR...

Yarım saat sonra...
BURNUMA TUZAK KOKUSU GELİYOR. ŞU KÖŞEDEN İKİ SÜNGÜ UCU GÖRÜNDÜ...

Blek göz ucuyla arkasına bakar...
BUNLAR KIRMIZI CEKETLİLER... DİKKATLİ OL BLEK...

GELİYOR. DİZLERİM TİTREMEYE BAŞLADI. O ADAM ORMANLARIN KRALI...
BURASI ORMAN DEĞİL! HEMEN HESABINI GÖRÜRÜZ...
21·2

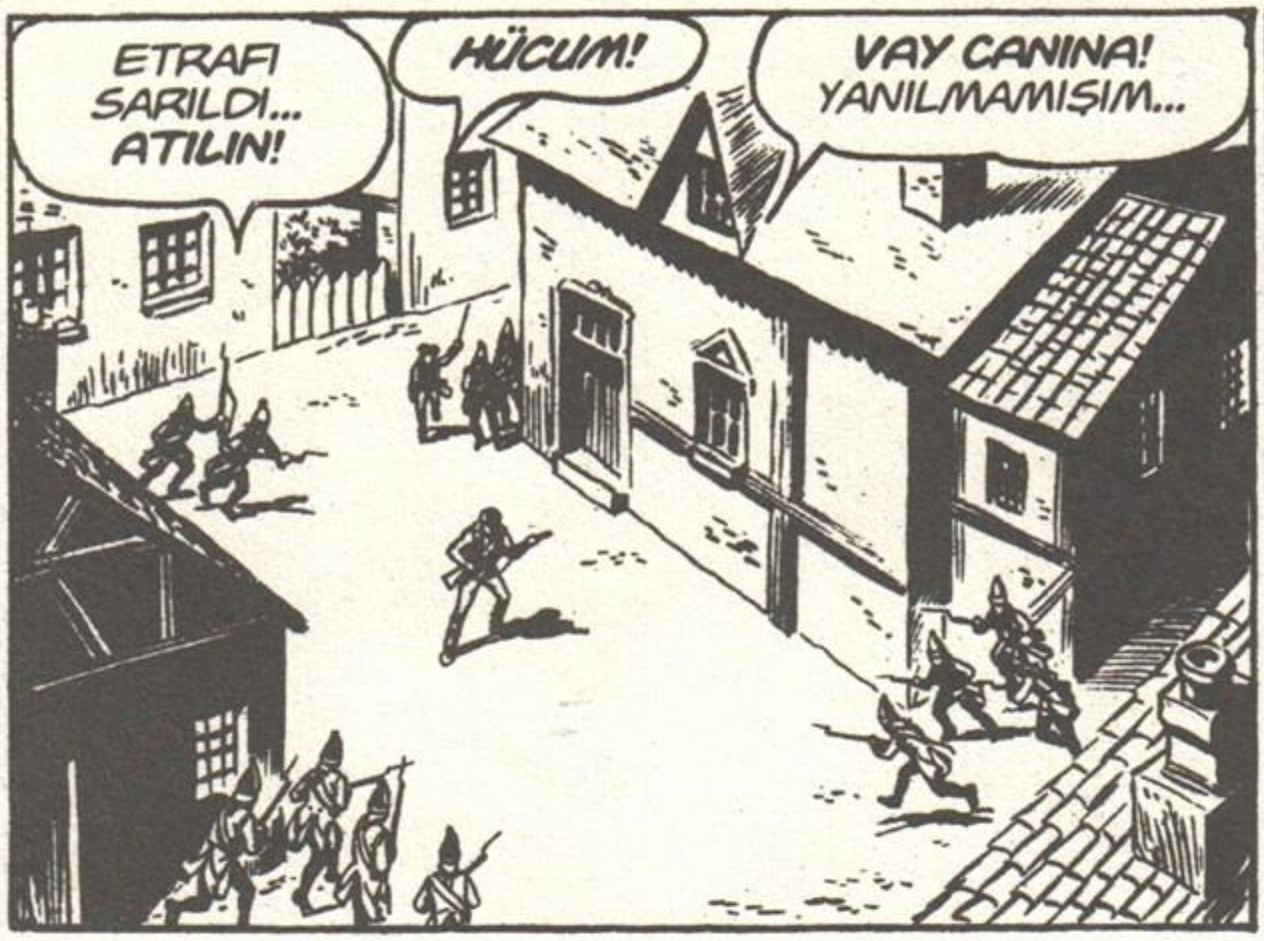
ETRAFI SARILDI... ATILIN!
HÜCUM!
VAY CANINA! YANILMAMIŞIM...

ÇOK AZ CEPHANEM VAR, AMA HİÇ HEVESLENMEYİN...

HAY AKSİ! VURAMADIM!
ATEŞ ETME SERSEM, BİZİMKİLERE GELİR!
TÜFEĞİM KURŞUNSUZ DA İŞE YARAR!

HAYDİ, YAKALAYIN ŞUNU!
BİR YOLUNU BULUP BİRAN ÖNCE BURADAN KAÇMALIYIM...

BU ARABA İŞİME YARAYABİLİR...
21·3

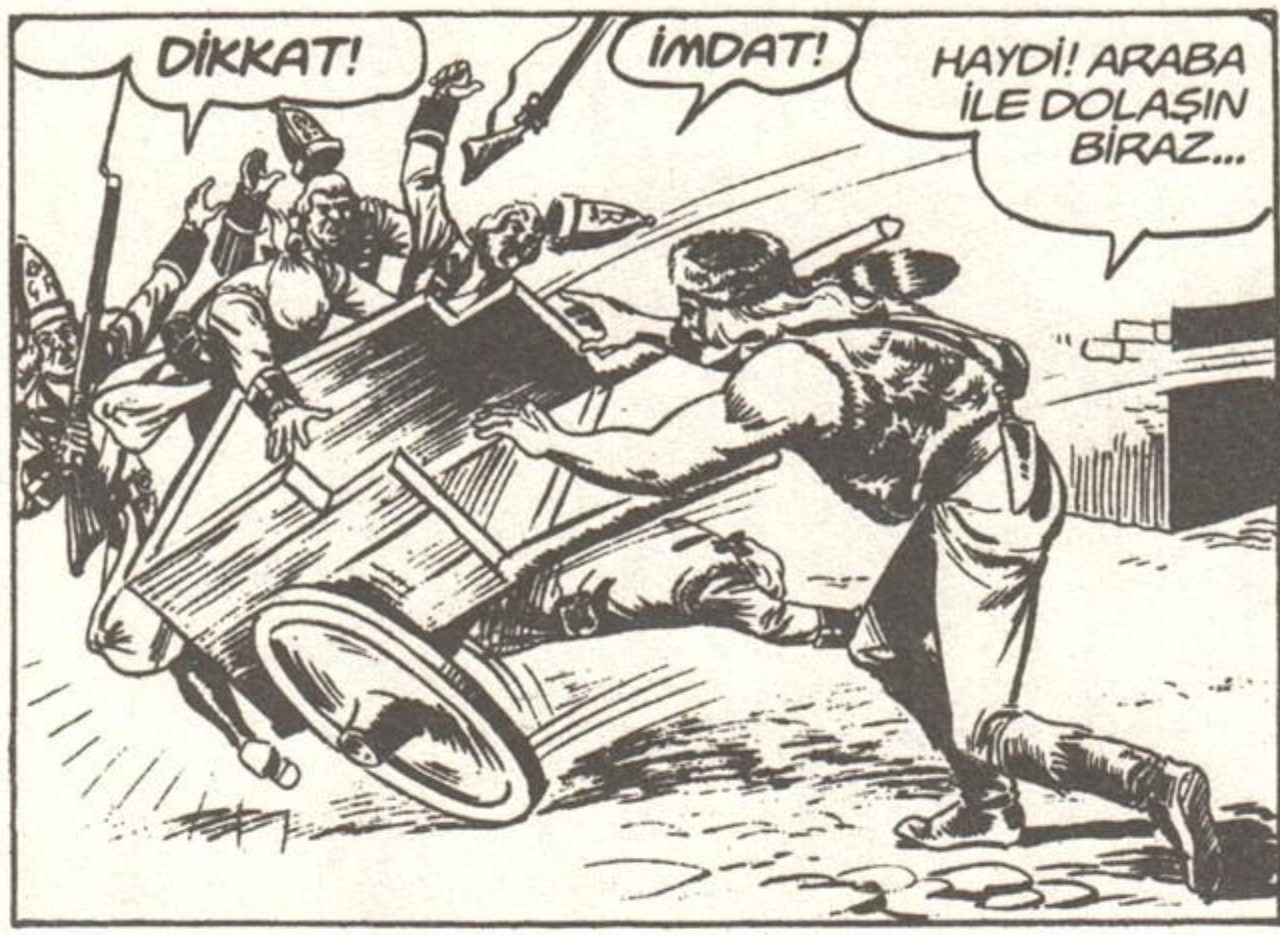
DİKKAT!
İMDAT!
HAYDİ! ARABA İLE DOLAŞIN BİRAZ...

Askerler ne olduğunu anlayamadan Blek de fırsattan yararlanarak kaçar...

AÇ BACAKLARINI BLEK! AZ SONRA HEPSİ PEŞİNE DÜŞER!
ŞU TARAFA GİTTİ! İZLEYİN, ÇABUK!

HEMEN SAKLANACAK BİR YER BULMALIYIM...

BU PENCERE İŞİMİ GÖRÜR...

BURADAN GEÇMİŞ OLMALI!
ŞEHRİN BÜTÜN KAPILARI TUTULDU... KAÇAMAZ!
21-4

HAY AKSİ... BU KÖTÜ HABER İŞTE... DEMEK ŞEHRİN BÜTÜN ÇIKIŞLARINI KAPATMIŞLAR...

GECEYİ BURADA GEÇİRSEM İYİ OLACAK. KARANLIK BASINCA BİR ŞEYLER DÜŞÜNÜRÜM...

Birkaç saat sonra...
ARTIK ÇIKABİLİRİM...

Tam bu sırada Blek üst kattaki odadan bazı sesler duyar...
BEN DE SİZİ BEKLİYORDUM TEĞMEN!
BENİ NEDEN ÇAĞIRDINIZ?

SAKIN EV SAHİBİ BURADA OLDUĞUMU ANLAYIP İNGİLİZLER'E İHBAR ETMİŞ OLMASIN?

Blek yavaşça kapıya yanaşır...
SİZE ÖNERECEĞİM İŞ BİR SERVET DEĞERİNDE...

Kapının diğer tarafında...
TERKEDİLMİŞ BİR KALE İLE İLGİLİ. ATLANTİK KIYISINDAKİ BİR KOYA BAKIYOR.
HANGİ KOY BU?

ADINI BİLMİYORUM. KAYALARA OYULMUŞ BİR KALE. GİZLİ BİR GİRİŞİ VAR. BİLMEYEN BİRİ ASLA GİREMEZ...
BENDEN SÖZ ETMİYORLAR AMA KONU ÇOK İLGİNÇ!
21·5

BU KALEDEN, BEN VE ÜÇ ADAMIMDAN BAŞKA KİMSENİN HABERİ YOK...

ASİLERLE YAPTIĞIMIZ GERİLLA SAVAŞINDA BURASI İŞİNİZE YARAYACAKTIR...
DOĞRU...

EĞER O KALEYİ ELE GEÇİRİP BİR TOP YERLEŞTİRİRSENİZ KOYA VE AŞAĞIDAKİ ŞEHRE DE HAKİM OLURSUNUZ.
AMA YERİNİ BİLMİYORSUN...

KALENİN BULUNDUĞU BÖLGENİN BİR HARİTASI VAR... BU HARİTANIN DÖRT PARÇASINDAN BİRİ BENDE... İŞTE...

DİĞERLERİNİN KİMDE OLDUĞUNU GÖSTERECEĞİM. TABİİ ŞARTLARIMI KABUL EDERSENİZ.
NEDİR ONLAR?

Kapının arkasında...
HEY! BU DA NE BÖYLE? OH, BİR KEDİYMİŞ...

SAKIN MİYAVLAYIP BENİ ELE VERME... USLU DUR!

Ama birden...
EYVAH! NE OLDU BUNA? VAY, BİR FARE GÖRMÜŞ! HAY AKSİ!
21·6

Kedi koşarken damacanaya çarpıp devirir...
CRASH!

Aynı anda...

ŞARTIM ÇOK BASİT... HARİTA KARŞILIĞINDA BİN STERLİN İSTİYORUM.

ÜSTLERİME HABER VEREYİM!

CRASH!

BU GÜRÜLTÜ DE NE? ORADA BİRİ Mİ VAR?

KORKTUĞUM BAŞIMA GELDİ.

VAY CANINA! BU ÇELİK BLEK!

Blek şimşek gibi harekete geçer...

SENİ TANIDIM PİS ASİ!

PAÇ!

BENİ BULMAN SANA ŞANS GETİRMEYECEK. YANINDA ASKERLERİN DE YOK...

EĞER KAÇABİLİRSEM ASKERLERİ ÇAĞIRIRIM VE...

NEREYE GİDİYORSUN? SENİNLE OTURUP AZ ÖNCE ANLATTIKLARINI KONUŞACAĞIZ!

UUH!

21. 7

İKİSİ DE BAYILDI. TEĞMENİ BURADA BIRAKIP BU ADAMI YANIMA ALAYIM.

Blek onu çuvala koyup sırtlayarak evden ayrılır...
ŞEHİRDEN ÇIKMAK ZOR OLACAK. BÜTÜN YOLLARI ARIYORLAR...

BİR ASKERİ ARABA! TAM ZAMANINDA SAKLANDIM!
GÜZEL BİR UYKU ÇEKMEK VARKEN BU ARABAYI ŞEHİR DIŞINA GÖTÜRÜYORUM...

İŞTE ARADIĞIM FIRSAT... ARABAYA ATLARSAM TAMAM....

Blek bir kızılderili çevikliği ve sessizliğiyle arabaya atlar...

Az sonra şehrin kapılarından birinde...
NEHİRDEKİ KARAKOLA CEPHANE VE ERZAK GÖTÜRÜYORUM. İŞTE EMİR!
TAMAM GEÇ...
21·8

Az sonra araba ormandaki yolda ilerlerken...
?

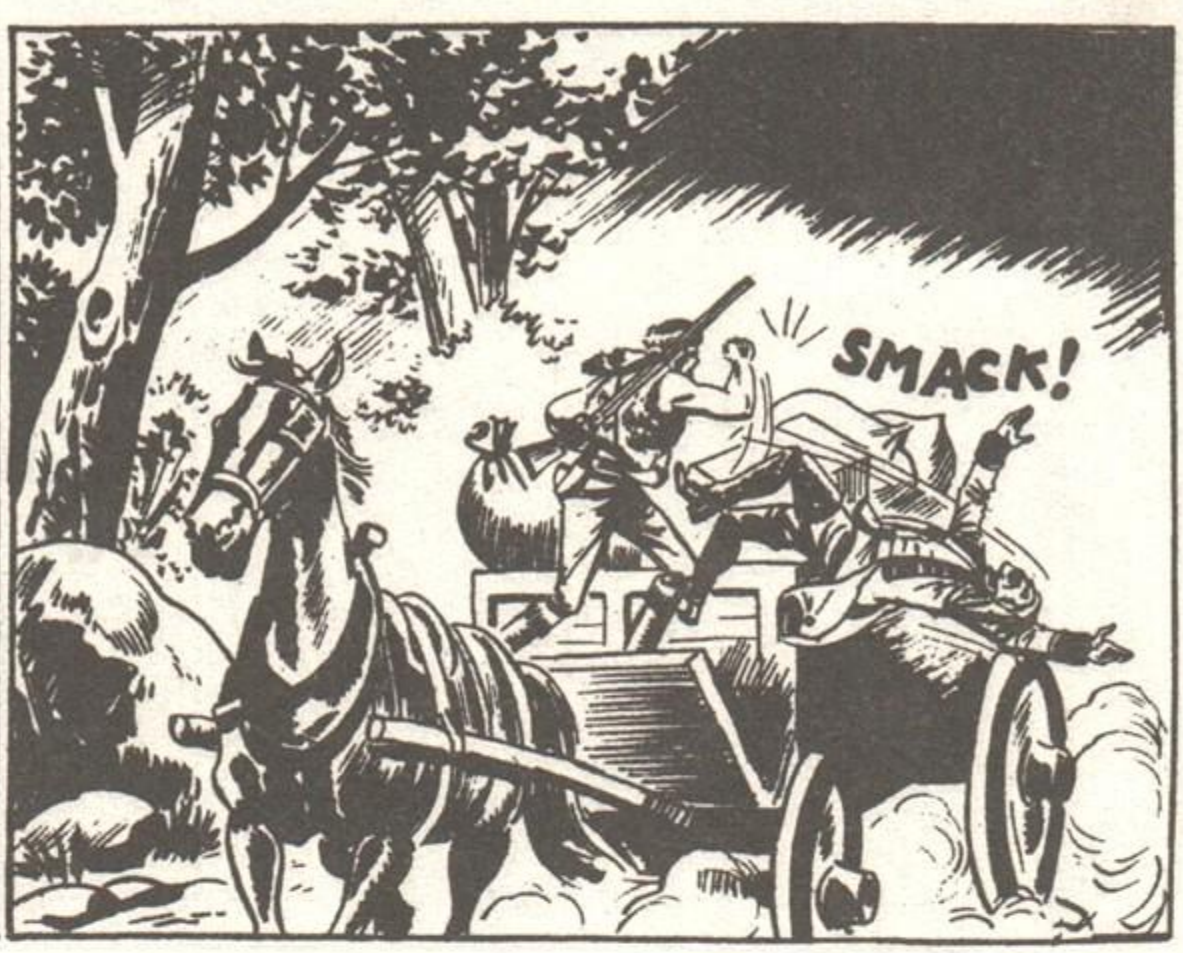
SMACK!

Öğleden sonra avcıların kampında...
SELAM. BAKIN SİZE İNGİLİZ-LER'DEN NE HEDİYELER GETİRDİM...
BLEK! NİHAYET GELEBİLDİN!

YAMANSIN DOĞRUSU... AMA BU ADAM DA KİM?
BİZE ÖNEMLİ ŞEYLER ANLA-TACAK BİRİ...

Blek şehirde başına gelenleri anlatır...
İŞTE HARİTA PARÇASI...
BU BİR İŞE YARAMAZ... BAKINCA ANLARSINIZ...

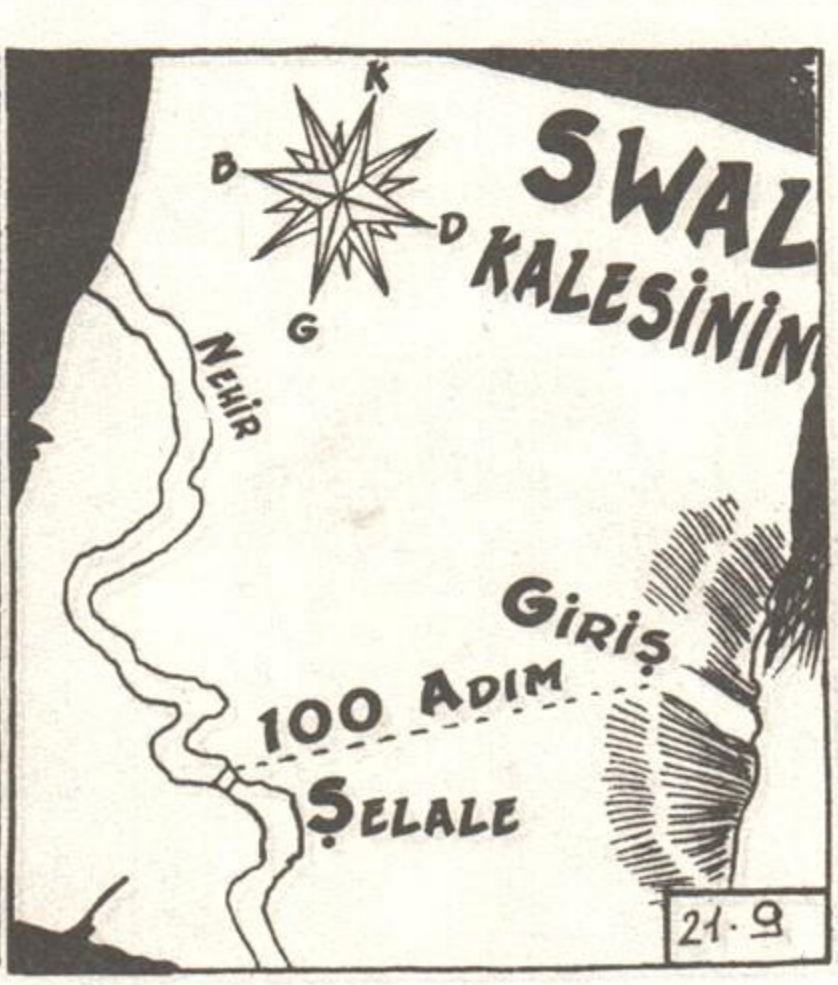
K
B
D
G
SWAL KALESİNİN
NEHİR
GİRİŞ
100 ADIM
ŞELALE
21·9

DOĞRU. BUNUNLA KALENİN YERİNİ BULMAK İMKANSIZ. DİĞER PARÇALARI KİMDE?
DERİMİ BİLE YÜZSENİZ SÖYLEMEM.

HARİTANIN DİĞER PARÇASINI VE KALENİN YERİNİ ASLA BULAMAYACAKSINIZ...
GEÇ OLDU... ONU KULÜBEYE KAPATIN! YARIN HALLEDERİZ.

BU ADAMI KONUŞTURMAK ÇOK KOLAY OLMAYACAK... DİLİNİ ANCAK KIZILDERİLİ İŞKENCESİ ÇÖZER...
NE DİYORSUN? AVCILAR KİMSEYE İŞKENCE YAPMAZ...

AKLIMA İYİ BİR FİKİR GELDİ...
RODİ! RODİ!
DUYDUM, GELİYORUM! SAĞIR DEĞİLİM!

KULAKLARINI AÇ VE BENİ DİNLE! FSS... FISSS...
HEY! HARİKA BİR FİKİR!

Gece geç bir saatte Rodi elinde boya kutusuyla sessizce esirin barakasına girer...

...Ve fırçayla adamın derisine mavi benekler yapar...
21·10

Ertesi sabah...
BENİ KONUŞTURACAĞINI SANIYORSAN YANILIYORSUN...
O DA NE? HER YERİNİZ BENEK İÇİNDE...

DOĞRU! TANRIM NEDİR BU?
BEN DOKTORUM, BU İŞLERDEN ANLARIM. BU "MAVİ VEBA" HASTALIĞI! KISA ZAMANDA GÖTÜRÜR...

AKŞAM OLMADAN ACILAR İÇİNDE KIVRANARAK ÖLECEKSİNİZ. AMA BELKİ BEN BİR İLAÇ HAZIRLAYABİLİRİM...
LÜTFEN KURTARIN BENİ... ÖLMEK İSTEMİYORUM...

KALENİN SIRRINI AÇIKLAYACAK MISINIZ?
HER ŞEYİ ANLATIRIM...

BENİ KURTARIRSANIZ HARİTANIN PARÇALARINI ALAN ÜÇ ADAMIN ADINI DA AÇIKLARIM... ÖLMEK İSTEMİYORUM... LÜTFEN BANA ACIYIN...
O HALDE KONUŞMAYA BAŞLA...

HAYIR! ÖNCE BENİ İYİLEŞTİRİN... SONRA VAZGEÇEBİLİRSİNİZ...
21·11

İŞLER NASIL GİDİYOR PROFESÖR?
GERÇEKTEN HASTA OLDUĞUNU SANIYOR. HA! HA! O LEKELERİ UYURKEN RODİ'NİN YAPTIĞINI BİR BİLSE...

KENDİSİNİ İYİLEŞTİRMEMİ İSTEDİ. ONA İLAÇ DİYE İĞRENÇ BİR ET SUYU VERECEĞİM.

Az sonra...
İŞTE SENİ İYİ EDECEK İLAÇ. HAYDİ, YUT BAKALIM!
ÇOK İĞRENÇ!

BUNU İÇMEKTENSE NEREDEYSE ÖLMEYİ TERCİH EDECEĞİM...

SEN BİLİRSİN! AZ SONRA MORARMAYA BAŞLARSIN! SONRA DA DERİN YANMAYA BAŞLAR VE...
HAYIR! HEPSİNİ İÇECEĞİM!

İKİ AY ÖNCE, DÖRT ADAMLA BİRLİKTE ORMANDA YERLİLERİN SALDIRISINA UĞRADIK...

İÇİMİZDEN BİRİ AĞIR YARALANMIŞTI. ÖLMEDEN ÖNCE BİZE BİR ŞEY AÇIKLADI...
BU HARİTA ÇOK DEĞERLİ. BENİM ARTIK İŞİME YARAMAZ. ONU SİZE BIRAKIYORUM...
21·12

BİRBİRİMİZE GÜVENEMEDİĞİMİZ İÇİN HARİTAYI DÖRDE BÖLEREK HEPİMİZ BİRER PARÇASINI ALDIK!

SONRA KIZILDERİLİLER YENİDEN SALDIRINCA AYRI YÖNLERE KAÇTIK...

AMA DAHA ÖNCE HARİTANIN NE OLDUĞUNU ANLAMAK İÇİN BULUŞMAYI KARARLAŞTIRDIK...

ARADAN GEÇEN BİR AY İÇİNDE ARAŞTIRMA YAPIP HARİTANIN GİZLİ BİR KALEYİ GÖSTERDİĞİNİ ANLADIM... HARİTA OLMADAN YERİNİ BULMAK İMKANSIZDI...

KALE BİR KIYI ŞEHRİNE BAKIYORDU DEĞİL Mİ?
EVET... KALEYİ ELE GEÇİREN ŞEHRİ DE ELE GEÇİRECEKTİ...

BU YÜZDEN HARİTAYI İNGİLİZLER'E SATMAYA KARAR VERDİM. KALE ASİLERE KARŞI İŞLERİNE YARARDI...
ASLINDA ÖLMEYİ HAKETMİŞSİN...

AMA BLEK BANA ENGEL OLDU...

ŞİMDİ DİĞER PARÇALARIN KİMDE OLDUĞUNU SÖYLE!
BİRİSİNİN ADI SENDY...
21·13

POTOMAC NEHRİ YAKININDA BİR HANI VAR. İKİNCİSİNİN ADI TUFT! KARA DAĞLARDA OTURUYOR...

ÜÇÜNCÜSÜ MULFORD ADLI BİR MELEZ. ABENAKİ BÖLGESİNİN SINIRINDA YAŞIYOR...
SANDY TUFT VE MULFORD...

ŞİMDİ SÖZ VERDİĞİN GİBİ BENİ KURTAR...
TAMAM! BUNU İÇ, HEMEN İYİLEŞECEKSİN...

ZATEN BU LEKELER DE BOYADAN BAŞKA BİR ŞEY DEĞİL. GECE SEN UYURKEN KURNAZIN BİRİ YÜZÜNÜ BOYADI...

NE? BOYA MI? DEMEK BENİ KANDIRDINIZ?
İYİ BİLDİN! UNUTMADAN İLAÇ BİRAZ KARIN AĞRISI YAPABİLİR...

AÇIN... SAHTEKARLAR!
BU KULÜBEYİ SAĞLAMLAŞTIRMALI... KUDUZ KÖPEĞE ADAM DÖNDÜ.

KUTLARIM PROFESÖR. SAYENDE DİĞER ÜÇ ADAMIN ADINI DA ÖĞRENDİK...
ÖYLEYSE HEMEN İŞE BAŞLAYALIM...

O sırada şehirde...
GÖZÜNÜZE NE OLDU TEĞMEN?
SEN İŞİNE BAK! ALBAY BURADA MI?
21·14

ÇOK KÖTÜ GÖRÜNÜYORSUN TEĞMEN DONOVAN. BOKS MU YAPTIN?
ÜNLÜ ASİ ÇELİK BLEK'LE DÖVÜŞTÜM EFENDİM...

TAM YAKALAYACAKTIM ELİMDEN KAÇTI. AMA DAHA KÖTÜSÜ, BİZİM İÇİN ÇOK ÖNEMLİ BİR SIRRI ÖĞRENDİ...

Teğmen olanları albaya anlatır...
BLEK, ADAMLA KALE VE HARİTA HAKKINDA KONUŞMAMI DUYDU...

ADAMI DA ALARAK KAÇTI...
ONU MUTLAKA KONUŞTURMUŞTUR. HARİTANIN DİĞER PARÇALARININ KİMDE OLDUĞUNU BİLİYORDUR...

O ZAMAN HARİTAYI TAMAMLAYIP KALEYİ ELE GEÇİRİR...
ONA ENGEL OLMALIYIZ... BU GÖREVİ SİZE VERİYORUM...

NE YAPIP EDİP BLEK VE AVCILARINI DURDURUN! O KALE MUTLAKA BİZİM OLMALI!
ANLAŞILDI MI?

Avcıların arazisinin çevresindeki önemli noktalara gözcüler yerleştirilir...
21.15

Blek'in her hareketi gözlenir...

Birkaç saat sonra...
HEY! ÜÇ KİŞİ AVCILARIN TOPRAKLARINDAN ÇIKTI... BİRİ ÇELİK BLEK!
GÖZDEN KAYBETME... HEMEN GİDİP TEĞMENE HABER VERECEĞİM...

Gerçekten de kahramanlarımız haritanın parçalarını bulmak için yola çıkmışlardır...

Bir saat sonra...
BLEK VE ARKADAŞLARI POTOMAC NEHRİNE DOĞRU GİDİYOR LAR EFENDİM...
GÜZEL! GÖRÜNMEDEN İZLEYELİM...

İngilizler takibe başlar...
BLEK'İ DAHA YAKINDAN TAKİP ETMEK GEREK! İZLERİNİ KAYBEDEBİLİRİZ!
BU RİSKLİ OLABİLİR... BİZİ GÖRÜR...

Az sonra askerler bir dilenciye rastlar...
HEY, SEN! BURADAN GEÇEN ÜÇ KİŞİ GÖRDÜN MÜ? BİRİ SARIŞIN UZUN BOYLU!
YANINDA DA ÇOCUKLA ŞİŞKO BİRİ VAR DEĞİL Mİ?
21·16

TUFT VE ÇETESİ

O sırada...

SEN BURADA KAL RODİ! BİR TEHLİKE SEZERSEN HEMEN ISLIK ÇAL!
MERAK ETME BLEK...

BAK, TABELADA SANDY'NİN HANI YAZIYOR. HARİTANIN BİR PARÇASI BU ADAMDA...
UMARIM ONU BİZE SATAR...
TAVERNA DI SANDY

BABA! GELENLER VAR!
SEN BURANIN SAHİBİ SANDY'NİN OĞLU MUSUN?

EVET, NEDEN SORDUNUZ?
SEN SANDY İLE YALNIZ GÖRÜŞ BLEK. BEN ÇOCUĞUN GÖNLÜNÜ KAZANMAYA ÇALIŞAYIM. İŞİMİZE YARAYABİLİR...

NE ARZU EDERSİNİZ?
BİR BİRA. SİZİNLE BİR İŞ GÖRÜŞMEK İSTİYORUM.

O sırada dilenci kılığındaki teğmen de oraya ulaşmıştır...
NE GÜZEL KAYIK... SEN Mİ YAPTIN?
EVET! BÜYÜYÜNCE KAPTAN OLACAĞIM...
21·18

SİZDE BİR HARİTA PARÇASI OLMALI...
ANLADIM. KIZILDERİLİLER SALDIRDIĞI ZAMAN ARAMIZDA BÖLDÜĞÜMÜZ HARİTAYI SORUYORSUNUZ, DEĞİL Mİ?

KILIK DEĞİŞTİRMEKLE AKILLILIK ETTİM. BLEK BENİ TANIMADI...
BURAYA KOYMUŞTUM...

ZAVALLI ONU ÖLÜRKEN VERDİ VE ÇOK KIYMETLİ OLDUĞUNU SÖYLEDİ. BENCE YANILIYORDU...
ONU BANA SATAR MISINIZ? BİR STERLİN VERİRİM.

HA! HA! ELBETTE... BENİM İÇİN BİR DEĞERİ YOK... AMA NEREYE GİTTİ BU?
HANCI HARİTAYI BULUNCA İŞARET VERECEĞİM...

EMİNİM BENİM UFAKLIK ALMIŞTIR MUTLAKA...
SEN DE DEFOL BURADAN! DİLENCİ İSTEMİYORUM!

GEMİME DOKUNMAYIN! BENİM O!
GEL, SANA NASIL YÜZDÜRÜLDÜĞÜNÜ ÖĞRETEYİM. EYVAH AKINTIYA KAPILDI!
21·19

HEY, EVLAT! ÇEKMECEDEKİ KAĞIDI SEN Mİ ALDIN?
EVET... ONUNLA KAĞIT KAYIK YAPMIŞTIM AMA BU ADAM ELİNDEN KAÇIRDI... ÜHÜÜ HÜÜ!

HAY AKSİ! HARİTA GİDİYOR! ONU KURTARMALIYIM.

ADAMLARIMA HABER VERMELİYİM. BLEK ONU ALMADAN ENGELLESİNLER...
FFIII!

AVCI O KAĞIT İÇİN BANA BİR STERLİN VERECEKTİ. SENSE ONU NEHRE ATTIN, SERSEM!
İMDAT! BİLMİYORDUM...
ÜHÜÜ HÜ!

Teğmenin ıslığı üzerine askerler gizlendikleri yerden çıkar...
NEHİRDEKİ ŞU KAĞITTAN KAYIĞI ALIN ÇABUK! BLEK'DE ÖLÜ YA DA DİRİ YAKALAYIN!
KAHRETSİN! KIRMIZI CEKETLİLER!

Az ileride Rodi olanları görmüştür...
İNGİLİZLER... SANIRIM O KAĞIT KAYIK İÇİN ÇARPIŞIYORLAR... DELİ Mİ BUNLAR?
21·20

Askerlerden üçü kağıt için nehre atlarken bir kısmı da Blek'e saldırır...

BİZİM TEĞMEN AKLINI KAÇIRMIŞ... NEYSE, EMİR EMİRDİR!

HAY AKSİ, VURAMADIM!

YAKALAYIN ŞUNU!

ONU YAKALAYANA BİN STERLİN ÖDÜL VAR... SIKI TUTUN!

BEN SİZE BİN YUMRUK VERSEM!

Nehirdeki askerler ise ümitsizlik içindedirler...

NEREYE GİTTİ BU?

BOŞVER, YÜZMEYE DEVAM ET!

Oysa kayık çoktan başkasının eline geçmiştir...

21·22

İYİ YÜZMELER SALAKLAR! BURNUNUZUN DİBİNDEN KAÇIRDIM ONU... HA! HA!

HAYDİ, SEN GİDİP BİRAZ SERİNLE!
İMDAT! BEN YÜZMEBİLMEM!
ŞİMDİ İŞİNİ BİTİRECEĞİM AVCI!

ARKADAŞINA TEKME ATMASANA!
AH!
PACK!
ŞENLİĞE BEN DE KATILABİLİR MİYİM BLEK?

Askerleri saf dışı eden dostlarımız oradan uzaklaşır...
YAŞA RODİ. DEMEK KAĞIT SENDE? ARTIK BURADA İŞİMİZ KALMADI... GİDELİM...

Az sonra...
NİÇİN HEPİNİZ BU KAĞIDIN PEŞİNDESİNİZ, ANLAYAMADIM.
ŞİMDİ GÖRÜRSÜN!
21·23

İŞTE! KAYIK, HARİTANIN İKİNCİ PARÇASINDAN YAPILMIŞ...
BLEK! RODİ! KAĞIT SİZDE Mİ?

EVET! ŞİMDİ HEMEN BURADAN GİDELİM. İNGİLİZLER PEŞİMİZE DÜŞEBİLİR...

Uzun süre ormanda yürüdükten sonra...

ARTIK İZİMİZİ KAYBETTİRDİK. BİRAZ DURUP NEFES ALABİLİRİZ...

HARİTANIN DÖRT PARÇANIN İKİSİ ELİMİZDE...
ŞİMDİ SIRA DİĞER İKİSİNİ BULMAYA GELDİ...

DAHA SONRA DÖRT PARÇAYI BİRLEŞTİRİP ŞU ESRARENGİZ KALENİN NEREDE OLDUĞUNU SAPTAYABİLİRİZ.

İNGİLİZLER BU HARİTA İLE ÇOK FAZLA İLGİLENİYORLAR...
BENİM BİR ÖNERİM VAR...

ÖNCE ELİMİZDEKİ İKİ PARÇAYI GÜVENCEYE ALMALIYIZ... ONLAR SENDE KALSIN PROFESÖR...
21·24

SİZ RODİ İLE BİRLİKTE KAMPA DÖNÜN... VE O HARİTA PARÇALARINI SAĞLAM BİR YERE KOYUN... BEN DE DİĞER İKİ PARÇAYI BULMAYA ÇALIŞAYIM.

HARİKA BİR FİKİR...
BEN SENİNLE GELMEK İSTERDİM BLEK... SANA İYİ BİR YARDIMCI OLURUM...
PROFESÖR'LE GİT RODİ. BUNLAR SİZE EMANET!

İYİ ŞANSLAR!
İNGİLİZLER'E DİKKAT EDİN!
MERAK ETME... GELECEKLERİ VARSA GÖRECEKLERİ DE VAR.

Böylece Blek yola koyulur...
ÜÇÜNCÜ PARÇA TUFT ADINDA KARA DAĞLARDA YAŞAYAN BİRİNDE.

UMARIM BU ARADA ADAM YERİNİ DEĞİŞTİRMEMİŞTİR...

İki gün sonra Blek bir dağ köyüne varır...
21·25

ADAM HAKKINDA ANCAK BURANIN HALKINDAN BİLGİ EDİNEBİLİRİM...

BAYIM! BU YÖREDE YAŞAYAN BİRİNİ SORACAKTIM.
SORUN! SİZE YARDIMA HAZIRIM...

ADI TUFT!
T...TUFT MI? GİDİN BAŞIMDAN. BEN BİR ŞEY BİLMİYORUM!

VAY CANINA! BİRDEN SİNİRLENİP SAPSARI KESİLDİ... DELİ Mİ NE?

EN İYİSİ BAŞKA BİRİNE SORAYIM BARİ...

TUFT MI? SİZE SÖYLEYECEK BİR ŞEYİM YOK. DEFOLUN BURADAN!
?

ANLAYAMADIM... TUFT ADINI DUYAN HERKES ÇILGINA BİRANDA DÖNÜYOR... NEDEN ACABA?

ŞU YABANCI HERKESE TUFT'I SORUYOR...
İSTEDİĞİ BİLGİYİ BİZ VERELİM...
21·26

BİR SORUNUNUZ VAR GALİBA...
BİZ YARDIM EDELİM!
SEVİNİRİM...

ÖNCE BUNUNLA BAŞLAYALIM.
VAY CANINA!
AVCI KILIĞINA GİRMEK İŞİNE YARAMAYACAK BAY POLİS!

ÇETEMİZİ VE TUFT'I YAKALAMAK O KADAR KOLAY DEĞİL!
BAK SEN!
SWISS!

POSTA ARABALARINI SOYMAK BİZİM İŞİMİZ VE... AH!
GALİBA ANLIYORUM. SİZ TUFT'IN ÇETESİNDENSİNİZ!

BU YÜZDEN BENİMLE KONUŞMAK İSTEMEDİLER. TUFT'DAN ÇOK KORKUYORLAR.
LANET...

NE BİÇİM YUMRUKTU O?
ŞİMDİ GÖSTERİRİM!
EĞER SAĞ KALMAK İSTİYORSAN ELİNİ SİLAHINDAN UZAK TUT!

TUFT'IN ETRAFINDA BÖYLE ADAMLAR VARSA ONU YAKALAMAK İÇİN KURNAZCA DAVRANMAK GEREK.
21·27

BANA İNANMALISINIZ... BEN POLİS DEĞİLİM. EĞER GERÇEKTEN REİSİNİZİ YAKALAMAK İSTESEYDİM BURAYA ASKERLERLE GELİRDİM...
GALİBA HAKLI...

BEN SADECE BİR HABERCİYİM... TUFT'A BU GECE BU BÖLGEDEN, ALTIN VE ELMAS YÜKLÜ BİR ARABA GEÇECEĞİNİ BİLDİRMEYE GELDİM...

VAY CANINA!
ARABANIN GECE YARISI KARTAL BOĞAZI'NDAN GEÇECEĞİNİ SÖYLEYİN. BEN DE YÜZDEMİ İSTERİM.
EĞER DOĞRU DEĞİLSE KÖTÜ OLUR!

TEHLİKELİ BİR PLAN... AMA UMARIM BAŞARIRIM...

QBirkaç saat sonra Tuft'ın dağdaki ininde...
AVCI KILIĞINDA, UZUN BOYLU, SARIŞIN BİRİ Mİ? BENİM BÖYLE BİR HABERCİM YOK...
AMA YA DEDİKLERİ DOĞRUYSA?
21-28

O ZAMAN TÜM ÇETEYİ TOPLAYIP KARTAL BOĞAZI'NA GİDELİM. EĞER TUZAKSA BİZE KİMSE KARŞI KOYAMAZ...

Gece yarısı...

ADAMLAR YERLERİNİ ALDILAR REİS!

GÜZEL! O ZAMAN ARABAYI BEKLEYELİM...

ADAMLARA İŞARET VERİNCE HAREKETE GEÇMELERİNİ SÖYLE.

OLUR REİS!

Tuft tek başına bir kayanın arkasına gizlenir... Az sonra...

GECE YARISINI ÇOKTAN GEÇTİ, ARABA HALA GÖRÜNÜRDE YOK...

GALİBA BU ADAM BİZİMKİLERE PALAVRA ATTI...

İYİ BİLDİN BAY TUFT!

BURADAN ARABA FALAN GEÇMEYECEK... BUNU SENİNLE GÖRÜŞEBİLMEK İÇİN UYDURDUM...

HAY ŞEYTAN...

ŞŞT! NUMARA YAPMAK YOK! SENİ VURMAK İSTEMİYORUM...

BANA ÇAKTIRMADAN YAKLAŞTIĞINA GÖRE ÇOK BECERİKLİ OLMALISIN...

ÖYLE SAYILIR...

NEYSE SENİ NEDEN ARADIĞIMI MERAK ETMİŞSİNDİR. ELİNDEKİ BİR HARİTA PARÇASIYLA İLGİLENİYORUM...

21·29

ŞU BİRKAÇ AY ÖNCE BANA BİR PARÇASI VERİLEN HARİTA MI?
EVET... ONU BANA VERİR MİSİN?

HA! HA! GARİP ADAMSIN! BÜTÜN BU NUMARALAR O KAĞIT PARÇASI İÇİN Mİ?
ÖYLE!

SENDEN HOŞLANDIM... İNİME GEL, VEREYİM. BENİM İŞİME YARAMAZ...

UHM...
BANA GÜVENMİYOR MUSUN? HAYDUTUM AMA SÖZÜMÜ TUTARIM!

PEKALA, GİDELİM.
TOPLANIN! GİDİYORUZ! ARABA HİKAYESİ BİR ŞAKAYMIŞ. HA! HA! HA!

Hep birlikte yola koyulurlar...
O HARİTA PARÇASINI CESARET VE KURNAZLIĞININ ÖDÜLÜ OLARAK HAKETTİN...
GÖZÜNÜ AÇ BLEK! TONGAYA BASMA...

Bir saat sonra...
İŞTE GELDİK! BUYUR! HARİTA İÇERİDE...
21·30

Blek tam gireceği sırada...
ATILIN ÜZERİNE!
VAY KALLEŞ!

GELDİK REİS!
HAYDİ!

UH!
AH!
SİZ SOYGUN YAPMAKTA USTASINIZ... BEN DE SİZİN GİBİ ÇAKALLARI PATAKLAMAKTA BİRİNCİYİM!

ÇELİK BLEK HEPİNİZİN HAKKINDAN GELİR!

YANILDIN AVCI... KAVGA BİTTİ!

AFERİN LOUİS!
BEN HEMEN İŞİNİ BİTİRELİM DERİM...
21·31

DUR! NE DEDİĞİNİ DUYMADIN MI? BU AVCILARIN REİSİ ÜNLÜ ÇELİK BLEK...

DUYDUM. AMA BİLDİĞİM KADARIYLA İNGİLİZLER ÖLÜSÜNE DE BİN STERLİN VERİYORLAR!
LANET OLSUN! BURADA EMİRLERİ BEN VERİRİM!

KENDİNE GELMEDEN ONU PARMAKLIKLI MAĞARAYA KAPATIN.

Az sonra...
NASILSIN DOSTUM? KURNAZLIĞIN BU SEFER İŞE YARAMADI! KOCA TUFT'I KANDIRAMADIN!

SENİ BURAYA ÇEKMEK İÇİN ÖNERİNİ KABUL ETMİŞ GÖRÜNDÜM. BANA OYUN OYNANMASINDAN HİÇ HOŞLANMAM.

ANLIYORUM. BENİ İNGİLİZLER'E TESLİM EDECEKSİN.
HAYIR. SANA BAŞKA BİR SÜRPRİZİM VAR. HA! HA! HA!
21·32

DEVLERİN SAVAŞI

Blek sonunun ne olacağını merak etmektedir...

BANA NE YAPACAĞINI SORABİLİR MİYİM?

HA! HA! SÖYLEYEYİM..

SENİ İNGİLİZLER'E VEREBİLİRİM AMA ONLARDAN NEFRET EDERİM.

EMİNİMKİ SEN AVCILAR İÇİN DAHA ÇOK DEĞERLİSİNDİR... ÖYLE DEĞİL Mİ?

DOĞRU...

BENİM İÇİN HAYATLARINI VERİRLER...

BANA İKİ BİN STERLİN VERSİNLER YETER.

HEMEN BİR HABERCİ GÖNDERİP SENİ İÇİN İKİ BİN STERLİN FİDYE İSTEYECEĞİM.

BU ÇOK SAÇMA! İNGİLİZLER'DEN ÖDÜL ALMAMIZ GARANTİ. AVCILARINKİYSE ŞÜPHELİ!

SEN KARIŞMA!

KARARLARIMIN TARTIŞILMASINI İSTEMİYORUM.

AFERİN TUFT! REİS DEDİĞİN BÖYLE OLUR...

21·33

AMA KORKARIM BU GECEDEN SONRA OTORİTEN BİRAZ SARSILDI.

NE DEMEK İSTİYORSUN?
POSTA ARABASI HİKAYESİNE NASIL DA İNANMIŞTIN, UNUTTUN MU?

EMİNİM ADAMLARIN ARKANDAN GÜLÜYORDUR...
YİNE DE ŞU ANDA ELİMDE ESİR OLAN SENSİN...

BUNA RAĞMEN ADINA LEKE SÜRÜLDÜ... SANA GEREKLİ OLAN...
NEYMİŞ?

BENİMLE BOY ÖLÇÜŞEREK ADINI KORUMALISIN... NE DE OLSA BEN DE ÜNLÜ SAYILIRIM...

DOĞRU... AMERİKA'NIN EN GÜÇLÜ ADAMI BLEK'İ YENERSEM ADAMLARIM BANA TAPAR...

AMA KAYBEDEBİLİRSİN DE...
KORKACAĞIMI MI SANIYORSUN?

BEN ÜÇ BOĞA KADAR GÜÇLÜYÜM... KABUL EDİYORUM!

PEKİ BEN YENERSEM BIRAKACAK MISIN?
ELBETTE... İSTEDİĞİN HARİTAYI DA VERECEĞİM!
21·34

DELİRDİN Mİ REİS? KAZANIRSA FİDYE ALMADAN ONU BIRAKCAK MISIN?
BEN İSTEDİĞİMİ YAPARIM. ÇEKİL BAŞIMDAN!

MAĞARADAN ÇIKMAYI BAŞARDIM. BAKALIM BUNDAN SONRA NE OLACAK?
ÜÇ DENEME YAPACAĞIZ. ÖNCE TÜFEK ATIŞI...

ADAMIM, ELİNDEKİ ŞİŞEYİ HAVAYA ATACAK VE BİZ DE VURACAĞIZ. PEK KOLAY DEĞİL.

İLK BEN ATEŞ EDECEĞİM. HAYDİ, FIRLAT!

Adam şişeyi atınca Tuft ateş eder...
CRASH!
VURDUN REİS!
HARİKA BİR ATIŞ!
AVCI BÖYLE ATEŞ EDEMEZ...
ZIP
PAM!
21·35

NİŞANCILIĞIMI BEĞENDİN Mİ AVCI?
FENA DEĞİL! SIRA BENDE... FIRLAT!

Adam ikinci şişeyi atar...
TAM İSABET!
REİS KADAR NİŞANCI...
ZIP
CRASH!
PAM!

Blek boşalan tüfeği bırakıp şimşek gibi atılır...
VER ŞUNU BANA!
HEY!

Ve tekrar ateş eder...
PAM!

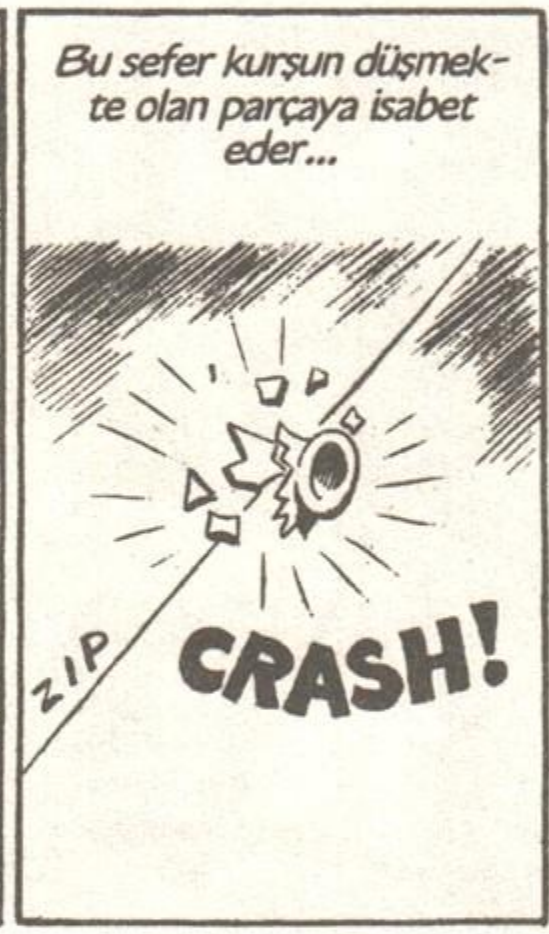
Bu sefer kurşun düşmekte olan parçaya isabet eder...
ZIP
CRASH!

VAY CANINA... KIRILAN PARÇAYI BİR DAHA VURDU...
İNANILIR ŞEY DEĞİL!
ÜSTELİK NİŞAN ALMADI!

ÜZGÜNÜM TUFT AMA BEN KAZANDIM.
GÖRDÜĞÜM EN İYİ NİŞANCISIN, AMA DAHA BİTMEDİ...

SIRA BIÇAK ATIŞINDA... HA! HA! KİMSE BENİM KADAR İYİ BIÇAK ATAMAZ.
İŞTE BIÇAKLAR REİS!
21·36

Dalın üzerine bir tahta yerleştirilir...

DİKKAT ÇOCUKLAR! İYİ BAKIN!

NE DERSİNİZ?
HARİKA! TAM İSABET!
YAŞASIN REİS!

Tuft'ın vurduğu tahta yere düştüğü için haydutlardan biri onu düzeltmek ister...
21.37

BIRAK ÖYLE KALSIN! BIÇAĞI YAN TARAFA SAPLAYACAĞIM...
NE? İMKANSIZ BU!

BUNU DENEYEREK ANLAYABİLİ-RİZ. BAKIN ŞİMDİ...

VAY CANINA! BAŞARDI ÇOCUKLAR!

BUNU DA KAZANDIN AVCI. AMA DÖVÜŞTE SENİ PARÇALAYACAĞIM.
ÇEKİLİN ARKADAŞLAR. REİS DÖVÜŞECEK. KİMSE ONU YENEMEZ!

DEMEK ÜÇÜNCÜ DENEME GÜREŞ?
CESARETİN VARSA GEL. TEKME, YUMRUK SERBEST!

ANLAŞMAMIZ GEÇERLİ DEĞİL Mİ? KAZANIRSAM HARİTAYI VERİP BENİ BIRAKACAKSIN...
MERAK ETME!
21·38

ADAMLARININ HEPSİ ŞAHİTTİR. SÖZÜNÜ TUTMALISIN!
ANLAŞILDI! NE BEKLİYORSUN! DÖVÜŞSENE!

NASIL İSTERSEN! BEN SADECE EMİN OLMAK İSTEDİM!

OUCK!

AMMA VURDU!

REİS BU KEZ DİŞİNE GÖRE BİR RAKİP BULDU!

SUSUN!

ARTIK KENDİNE GELDİN, ŞU HARİTAYI VER TUFT!
AL VE GİT! SENİ KİMSE DURDURMAYACAK BLEK.

REİS ÖDÜLDEN VAZGEÇECEK KADAR APTAL OLABİLİR, AMA BEN ÇELİK BLEK'İ BIRAKMAYACAĞIM...

LANET OLSUN! LOUIS?

GİTMESİNE İZİN VERMEYECEĞİM!
EMİRLERİME KARŞI GELMEMEYİ ÖĞRETECEĞİM!
ZIP

BLEK DÜNYANIN EN GÜÇLÜ ADAMI OLDUĞU İÇİN BENİ YENDİ AMA SENİN GİBİLER BANA VIZ GELİR!

GİT AVCI. SANA ENGEL OLMAYA KALKAN KARŞISINDA BENİ BULUR...
HA! HA! HA! ELVEDA TUFT!
21·40

ŞANSIM YAVER GİTTİ. HARİTAYI VE CANIMI İYİ KURTARDIM.

TUFT GARİP BİRİ... SÖZÜNÜ TUTAN BİR HAYDUT... KEŞKE DOĞRU YOLU SEÇSEYDİ...

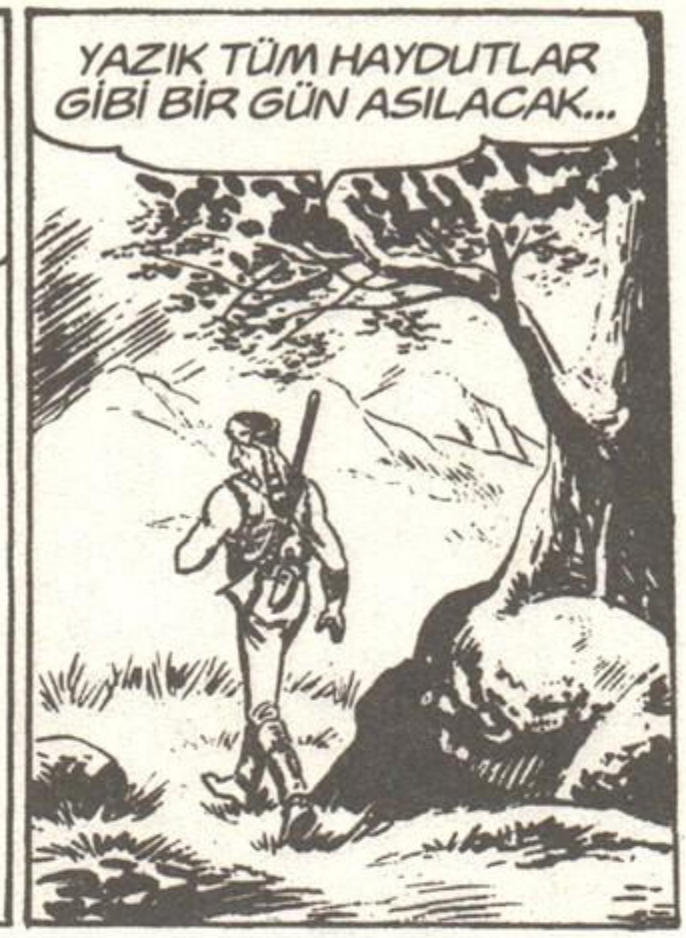
YAZIK TÜM HAYDUTLAR GİBİ BİR GÜN ASILACAK...

HARİTANIN ÜÇ PARÇASI ELİMİZDE. SONUNCUSU MELEZ MULFORD'DAYDI...

ABENAKİ YERLİLERİNİN TOPRAKLARINDA YAŞIYOR. ŞİMDİ DOĞRU ORAYA GİTMELİYİM...

BU ARADA UMARIM RODİ İLE PROFESÖR DE SAĞ SALİM AVCILARIN KAMPINA ULAŞIRLAR...

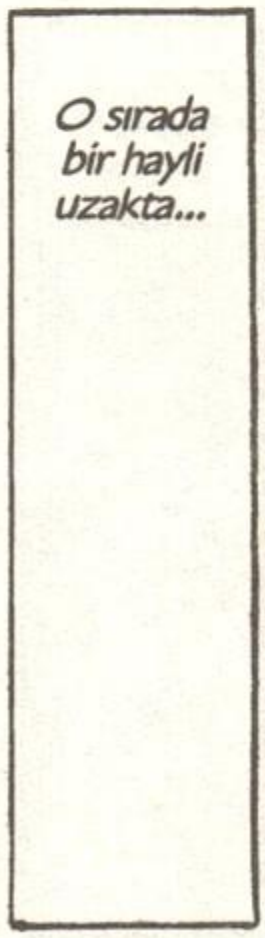
O sırada bir hayli uzakta...

SABAHTAN BERİ YÜRÜYORUZ, ÇOK YORULDUM PROFESÖR...
BEN DE RODİ... AMA MOLA VEREMEYİZ. BİR AN ÖNCE KAMPA VARMALIYIZ.

CEBİMDEKİ PARÇALARI GÜVENCEYE ALMADIKÇA İÇİM RAHAT ETMEYECEK...
21-41

İNGİLİZLER ONLARI ALMAK İÇİN HERŞEYİ YAPAR!
BİZİ İZLİYOR-LAR MIDIR?

BİLMEM AMA HARİTADAN VAZGEÇECEKLERİNİ SANMAM. KALE ONLAR İÇİN ÇOK ÖNEMLİ...
BİR ŞEHRİ KORUYOR AMA HANGİSİNİ?

BLEK DİĞER PARÇALARI GETİRİNCE ÖĞRENECEĞİZ...
HEY! NEHRİN KIYISINDA BİR ŞEY GÖRÜR GİBİ OLDUM...

HAKLISIN! KIRMIZI CEKETLİLER!
HAPI YUTTUK! KAMPA ULAŞMAK İÇİN BURADAN GEÇMEK ZORUNDAYIZ...

KURTULDUK EVLAT! BAK, BİR KANO!
NE İŞE YARAR? İNGİLİZLER NEHRİ KONTROL ALTINDA TUTUYORLAR...

SOYUN VE BENİM EŞSİZ ZEKAMA GÜVEN!
ZAVALLI! SONUNDA FAZLA DÜŞÜNMEKTEN ÇILDIRDI!
21·42

SAĞ KALMAK İSTİYORSAN DEDİKLERİMİ YAP VE ELİNİ ÇABUK TUT!
ÇOK DA ÖFKELİ... EN İYİSİ ONU DİNLEMEK...

Yarım saat sonra...
ALARM! NEHİRDE BİR KAYIK VAR!

AVCILARIN KAMPINA DOĞRU GİDİYOR...
İÇLERİNDEN BİRİ PROFESÖR OKLİTUS. ŞAPKASINDAN TANIDIM... BLEK'İN DOSTLARI!
AHH!

ONLARI VURDUK!
AHH...
İMDAT! AHH...
21·43

Gerçekten de İngilizler'in yaylım ateşi sonunda kayıktaki iki kişi vurulmuştur...

SUYA DÜŞTÜLER!
ÇIKARIN ONLARI ÇABUK! KALENİN HARİTASI ÜZERLERİNDE OLABİLİR.

Askerler suya atlarken...

... Boş kayık akıntıyla uzaklaşır...

Uzun aramalardan sonra...
BECERİKSİZLER! HALA BULAMADINIZ MI ONLARI?
BULDUK EFENDİM.

AMA BUNLAR SADECE KUKLA!
21·44·

LANET OLSUN! BİZE OYUN OYNADILAR. KAYIĞIN İÇİNE SAKLANDIKLARINA EMİNİM...

Gerçekten de...
KALKABİLİRSİN RODİ. İNGİLİZLER'İ ATLATTIK!

PLANIM İŞE YARADI! NE DERSİN? ÇOK AKILLICAYDI DEĞİL Mİ?
HAP... HAP... ŞUU...

BEN SENİN HAYATINI KURTARDIM, SENSE BİR ŞEY SÖYLEMİYORSUN!
TİT...TİTREMEKTEN... KONUŞAMIYORUM PROFESÖR. SENİN YÜZÜNDEN HASTA OLACAĞIM... HAPŞUU!

NANKÖR ÇOCUK! AZ SONRA KAMPA VARDIĞIMIZDA ISINIRSIN. BÖYLE YAPMASAYDIK HAPI YUTMUŞTUK.
BEN ÇOKTAN HAPI YUTTUM... HAPŞUU!

O sırada...

Uzaklarda... Abenaki yerlilerinin topraklarında...
21·45

MELEZ MULFORD BU TARAFLARDA OTURUYOR OLMALI...

AMA NEREDE? ABENAKİLER'İN TOPRAKLARI ÇOK GENİŞ...ONU BULMAM GÜNLER SÜREBİLİR...

BİR YERLİ. BELKİ O BANA YARDIMCI OLUR...

MULFORD MU? PARA VERİRSEN YERİNİ SÖYLERİM.
PEKİ... AL BAKALIM...

NEHİR KENARINDA OTURUYOR. DOĞUYA DOĞRU ON KEZ YÜZ ADIM YÜRÜ, ONU BULURSUN!

SAĞOL DOSTUM...
DUR, BEYAZ ADAM...

ŞİMDİ HATIRLADIM. EV DEĞİŞTİRDİ. PARA VERİRSEN YENİ YERİNİ SÖYLERİM.
AL BAKALIM! KONUŞ!

GÜNEŞİN BATTIĞI YERDE, YÜKSEK BİR TEPEDE BÜYÜK BİR AĞACIN YANINDA EV YAPTI KENDİNE.
21·46

O ZAMAN BATIYA GİDECEĞİM.
BEYAZ ADAM BEKLE...

NE VAR? YİNE Mİ ADRES DEĞİŞİKLİĞİ?
EVET. PARA VERİRSEN GERÇEKTEN NEREDE OTURDUĞUNU SÖYLERİM.

BUNUN BİR ŞEY BİLDİĞİ YOK GALİBA... BENDEN PARA SIZDIRMAYA ÇALIŞIYOR...

BAŞKA BİRİNİ DAHA ARIYORUM. ADI JÜL SEZAR. NEREDE OTURUYOR BİLİYOR MUSUN?
EVET... PARA VER, SÖYLEYEYİM.

SENİ SAHTEKAR! O ADAM ASIRLAR ÖNCE ÖLMÜŞ... SEN BİR ŞEY BİLMİYORSUN!

PARAMI GERİ VER BAKALIM!
ULU MANİTU! BEYAZ ADAM ÇOK KURNAZ...

İŞİ ŞANSA BIRAKSAM İYİ OLACAK...

Blek saatlerce yürüdükten sonra...
BİR KULÜBE! BAKALIM BURADA OTURANLAR MULFORD'U TANIYORLAR MI!

GİREBİLİR MİYİM?
CEVAP YOK!
21·47

KİMSE YOK AMA TERKEDİLMİŞE DE BENZEMİYOR...

EV SAHİBİ GELENE KADAR BİRAZ DİNLENEYİM...

Az sonra silah sesleriyle Blek pencereye koşar...
VAY CANINA... BİR ADAM BURAYA DOĞRU KOŞUYOR, PEŞİNDE DE İNGİLİZLER VAR...

DÜŞTÜ. CESARET DOSTUM! YETİŞTİM!
ARTIK ELİMİZDE SAYILIR!
AHH!
DİKKAT KULÜBEDEN SALDIRIYA GEÇTİLER!

SADECE BİR KİŞİ! ATEŞ EDİN!
GR

BİR KİŞİ AMA ON ADAMA BEDEL!
SEN KULÜBEYE GİR, BEN ONLARI HALLEDERİM!
AH!
EYVAH!
21·48

ANNY KAÇIRILIYOR

VAY CANINA! SİZİ TANIDIĞIMA ÇOK MEMNUN OLDUM...

KULÜBEME HOŞGELDİNİZ. EVE DÖNERKEN YOLDA İNGİLİZLER SALDIRDI...
NEDEN?

EN AZ SİZİN KADAR BEN DE ONLARA DÜŞMANIM. ADIM MULFORD...

SAHİ Mİ? İŞE BAKIN... BEN DE SİZİ ARIYORDUM!
HAY AKSİ... KIZIM...

NEYİNİZ VAR?
KIZIM ANNY EVE DÖNMÜŞ OLMALIYDI...

KIRMIZI CEKETLİLER ONUN GELECEĞİ YÖNE GİTTİLER...

YA ONU ESİR ALDILARSA? KIZIM OLDUĞUNU BİLİYORLAR...
HEMEN YARDIMA GİDELİM.

SAHİ, SORMAYI UNUTTUM. BENİ NİÇİN ARIYORDUNUZ?
SONRA AÇIKLARIM. ŞİMDİ ANNY'Yİ BULALIM...
21·50

Aradan yarım saat geçer...

İNGİLİZLER'DEN BAŞKASININ DA İZLERİ VAR. KIZILDERİLİ MAKOSENİNE BENZİYOR...

KIZIMIN MAKOSENLERİ.

BURADA KÜÇÜK BİR MÜCADELE OLMUŞ, SONRA BİRLİKTE ŞU TARAFA GİTMİŞLER.

ANNY'Yİ KAÇIRDIKLARINDAN KUŞKUM YOK...

HOŞÇA KAL BLEK! BEN KIZIMI KURTARMAYA GİDİYORUM.

SİZİ YALNIZ BIRAKAMAM. BEN DE GELİYORUM.

İki saat sonra...

BİR KÖY!

BAHSE GİRERİM İNGİLİZLER BURADA KONAKLAMIŞLARDIR...

İki adam görünmeden köye girer...

DUVAR DİBİNDEN YÜRÜ MULFORD. GÖZE BATMAMALIYIZ...

21-51

BUNLAR BANA SALDIRAN ASKERLER.

AVLUYA GİRELİM. NE YAPACAĞIMIZI SONRA DÜŞÜNÜRÜZ.

HEMEN SALDIRALIM. KIZIMI ODALARDAN BİRİNE HAPSETMİŞLERDİR...
DUR! GELEN VAR!

BU GECE İŞLER İYİ! ASKERLER SÜNGER GİBİ İÇİYOR!

KENDİ KENDİNE KONUŞANLARA BAYILIRIM. AMA BU KEZ NEFESİNİ TUT, YOKSA FENA OLUR...
HEY!
SUS!

BU KASALARIN ARKASINDA KİMSE ONU GÖREMEZ. SEN MAHZENE İN VE BEKLE MULFORD...
DİKKATLİ OL! SENİ TANIYABİLİRLER!

SANMAM. BENİ SADECE KARANLIKTA GÖRDÜLER...
İYİ ŞANSLAR!
21·52

ŞARAP NEREDE KALDI?
BEN GARSONUM BAYIM. PATRON BENİ GÖNDERDİ.
NEYSE TANIMADILAR...

MAHZENDE ÇOK ÇEŞİT OLDUĞUNU, GELİP ZEVKİNİZE GÖRE SEÇMENİZİ İSTEDİ...

BUNU BEĞENDİM...
BANA DA BİRKAÇ ŞİŞE GETİRİN. ESİRE BAKTIĞIM İÇİN GELEMİYORUM.

GÜZEL! KIZIN YERİNİ ÖĞRENDİM...

GENERALLER ÖNDEN BUYURUN!
ŞARABI DÜŞÜNDÜKÇE AĞZIM SULANIYOR.

GELİYORLAR DİKKATLİ OLMALIYIM...
21·53

HAYDİ MULFORD!
İHANET...
NE OLU-YOR? AHH!

FAZLA GÜRÜLTÜ ETMEYELİM! YUKARIDA ÜÇ KİŞİ KIZINI KORUYOR... ONLAR ALARMA GEÇME-MELİ.
İMD...
KES SESİNİ!

BU TUZAK SİZE PAHALIYA PAT-LAYACAK...

BİR SÜRE BİZİ RAHATSIZ ETMEZLER. GİDİP KIZINI KURTARALIM...

KIZIN ODADA... BAŞINDA İKİ ASKER NÖBET TUTUYOR. PENCEREYE TIRMANABİLECEK MİSİN?

ANNY'Yİ KURTARMAK İÇİN DAĞA BİLE TIRMANIRIM...
GÜZEL! İŞARET VERİNCE HAREKETE GEÇERSİN!

Blek tekrar hana girer...
HEY, GARSON! NEYDİ O AŞAĞIDAKİ GÜRÜLTÜLER?
ARKADAŞLARINIZ ŞARABI İÇİNCE DAĞITTI...

BUNLARI DA SİZİN İÇİN GÖNDERDİLER. KAPIYI AÇIN DA İÇERİ BIRAKAYIM!
GETİR...
21·55

NİHAYET ŞARABIMIZ...

İLERİ MUL-FORD!
NE OLU-YOR?

BU İÇKİLER BENDEN!
PİS ASİ!
CESARET ANNY!
BABA!

SANA YİNE KAVUŞ-TUM!
BİTTİ ANNY... AĞLAMA...
HOŞÇAKALIN KIRMIZI CEKETLİLER!
21·56

ŞANSIMIZ VARMIŞ SOKAKTA KİMSELER YOK. HEMEN ORMANA GİDELİM...

Daha sonra...
SAĞOL BLEK! YAPTIKLARINI HİÇ UNUTMAYACAĞIM.
İNSANLAR BİRBİRLERİNE YARDIM ETMELİ...

SAHİ BLEK! BENİ NEDEN ARIYORDUN?
BİR HARİTA PARÇASI İÇİN...

BİRKAÇ AY ÖNCE ARKADAŞLARINIZLA BÖLÜŞTÜĞÜNÜZ HARİTA...

BUNDAN MI BAHSEDİYORSUN? SANA MI GEREKLİ?
BENDEN ÇOK ÖZGÜRLÜK DAVAMIZ İÇİN LAZIM. ONU BANA SATAR MISIN?

SATMAK MI? BİZ SANA HAYATIMIZI BORÇLUYUZ. ONU ANCAK HEDİYE EDEBİLİRİM...
21·57

TEŞEKKÜRLER MULFORD. ARTIK KAMPA DÖNEBİLİRİM. DİKKATLİ OLUN...
ELVEDA BLEK...
ŞANSIN AÇIK OLSUN!

SON PARÇA DA ELİMİZDE ARTIK ARKADAŞLARIMIN YANINA DÖNEBİLİRİM.

PARÇALARI BİR ARAYA GETİRİNCE BU ESRARENGİZ KALENİN YERİNİ NİHAYET ÖĞRENEBİLECEĞİZ...

UMARIM RODİ VE PROFESÖR'ÜN BAŞINA BİR ŞEY GELMEMİŞTİR...

Avcıların kampında...
İngilizler'in tuzağından kurtulan Rodi ile Profesör kampa varmıştır...
HA! HA! ŞUNLARA BAKIN!
BU KILIĞIMA RAĞMEN ASLA ASALETİMDEN BİR ŞEY KAYBETMEDİM.
GÜLÜNECEK NE VAR? ELBİSELERİMİZİ DEĞERLİ BİR HARİTA UĞRUNA FEDA ETTİK...

SUS RODİ HARİTADAN KİMSEYE SÖZ ETME! GEL GİDİP GİYİNELİM.

Ertesi gün...
BLEK İŞİNİ BİLİR ÜZÜLME...
BLEK GELMEDİ. MERAK ETMEYE BAŞLADIM...
21·58

BENİ ASIL ENDİŞELENDİREN HARİTANIN PARÇALARI. ONLARI EMİN BİR YERE GİZLEMELİYİZ.

SANKİ İNGİLİZLER ONLARI CEBİMDEN ÇALACAKLARMIŞ GİBİ GELİYOR. BU YÜZDEN GÖZÜME UYKU GİRMİYOR...
BEN EMİN BİR YER BİLİYO-RUM...

ŞU AĞAÇ KOVUĞUNU GÖRÜYOR MUSUN? ORADA KİMSE BULAMAZ...

BURAYI SENDEN BAŞKA BİLEN YOK YA?
HAYIR! HAYDİ EĞİL DE OMUZLA-RINA ÇIKA-YIM...

TAM YETİŞ-TİM. ŞİMDİ HARİTA PARÇALARI-NI VER DE KOYAYIM.

AMA DUR BAKAYIM. BURADA BİR ŞEYLER VAR...

VİSKİ ŞİŞELERİ! DEMEK BENİM GİZLİ YERİMİ BİR BAŞKASI DAHA KULLANIYOR...
HIRSIZLAR! ŞİŞELE-RİMİ ÇALACAKTINIZ DEĞİL Mİ?

DUR CHES-TER! YANILI-YORSUN!
KAHR...
ALIN BAKALIM!
21·59

İMDAT!

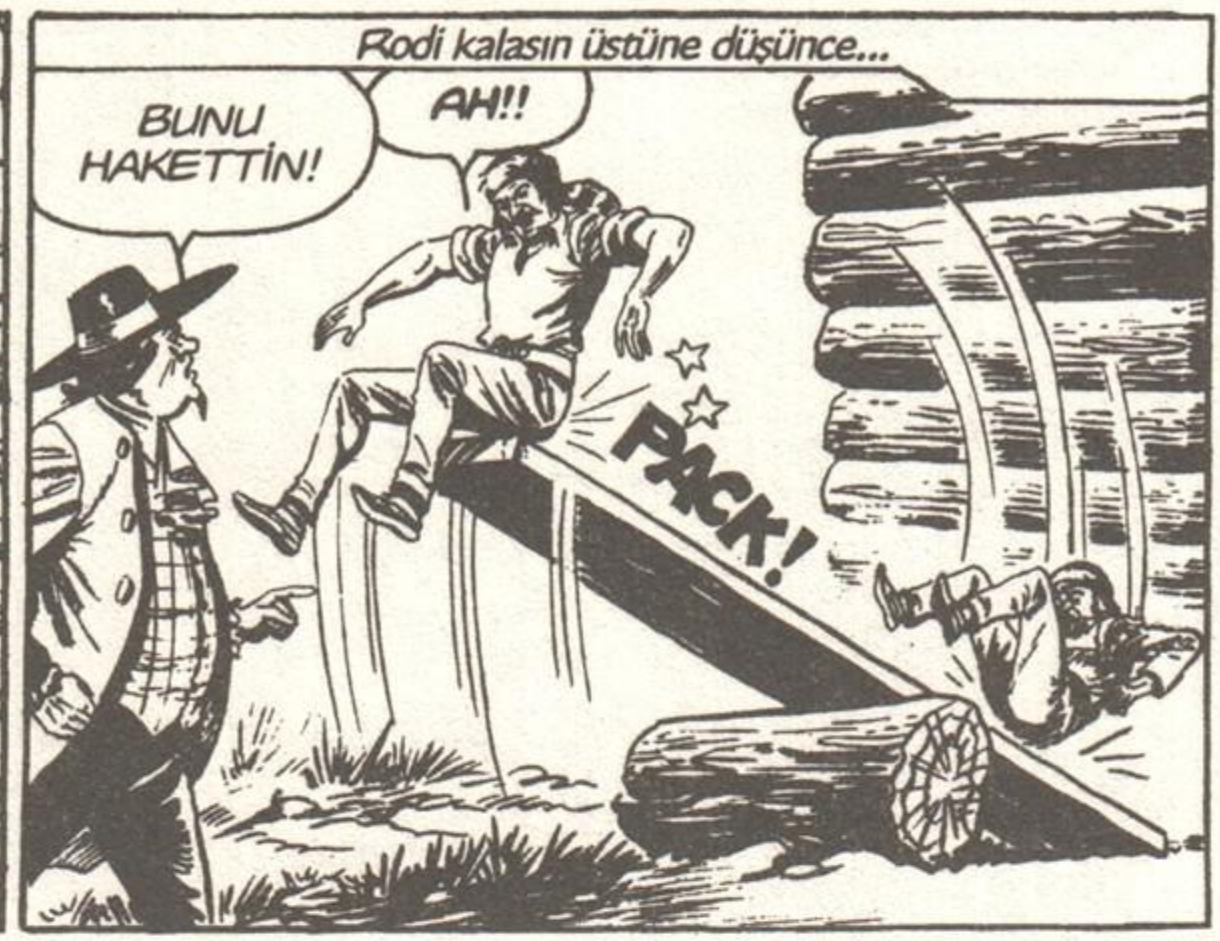
Rodi kalasın üstüne düşünce...
BUNU HAKETTİN!
AH!!
PAK!

BU NE HAL? SİZİ HİÇ YALNIZ BIRAKMAYA GELMİYOR.
OH BLEK!
YAŞASIN BLEK!
BLEK DÖNDÜ!

O KADAR SEVİNDİM Kİ ŞİŞELERİMİ AÇIP HERKESE İKRAM EDECEĞİM!

Az sonra Blek'in kulübesinde...
CHESTER'İN VİSKİSİ DE NEFİSMİŞ...
ARTIK HARİTANIN DÖRT PARÇASI DA BİZDE. BİRLEŞTİR ONLARI BLEK...
İŞTE...

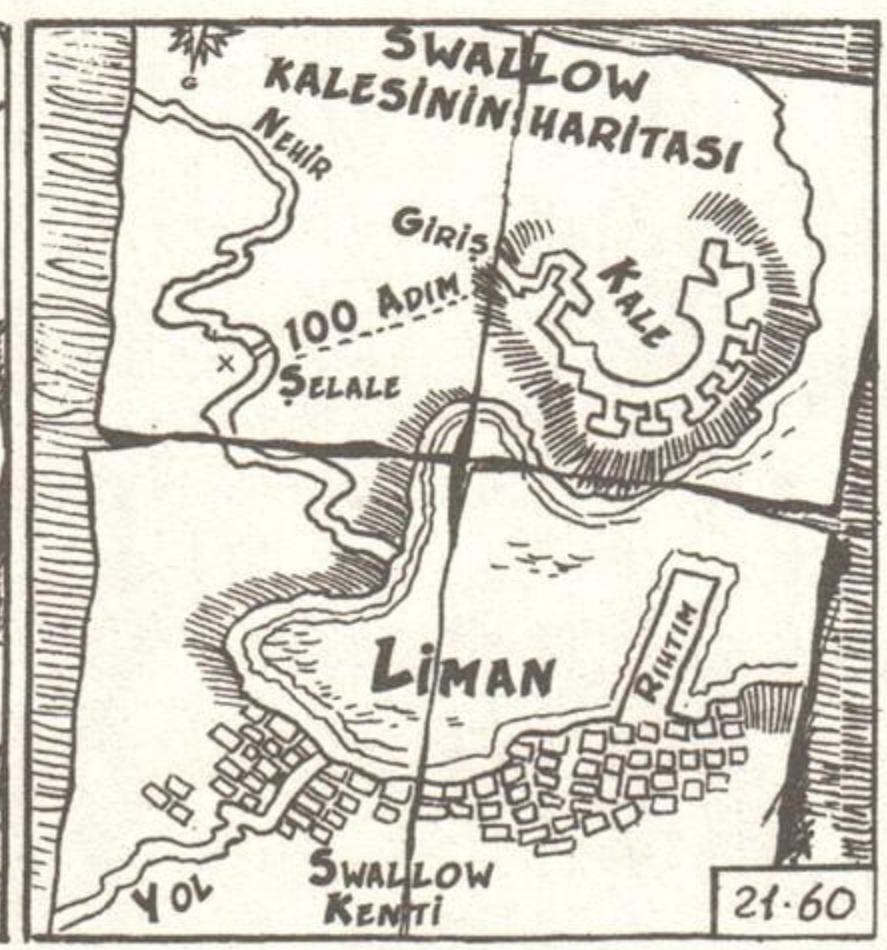
SWALLOW KALESİNİN HARİTASI
NEHİR
GİRİŞ
100 ADIM
KALE
ŞELALE
LİMAN
RIHTIM
YOL
SWALLOW KENTİ
21·60

VAY CANINA! BU KALE SWALLOW LİMANINA VE ŞEHRİNE HAKİM...
ORAYA HİÇ GİTMEDİM. ÖNEMLİ BİR YER Mİ?

EVET. BİR ÇOK GEMİYİ BARINDIRABİLECEK BİR LİMAN. İNGİLİZLER'İ ORADAN KAÇIRMAK HARİKA OLACAK.
BAKALIM KALE HALA YERİNDE DURUYOR MU?

HEMEN YOLA ÇIKIYORUZ...

Az sonra ilerlemeye başlarlar...
İNGİLİZLER KALEYİ BULMAMIŞ OLSALAR BARİ.
SANMAM. YERİNİ KİMSE BİLMİYOR...

AYRICA HARİTA OLMADAN GİRİŞİNİ BULAMAZLAR...

Günlerce dağları ve vadileri aşarlar...
Sonunda bir gece...

İŞTE SWALLOW! ORTALIKTA DEVRİYELER OLABİLİR, GÖZÜNÜZÜ AÇIN...
BİZİ BURADA KİMSE TANIMAZ.
21·61

ARAŞTIRMALARI YARINA BIRAKIP ÖNCE BİRAZ DİNLENELİM...

BURASI NASIL?
OLUR! KARNIM DA ÖYLE ACIKTI Kİ.
AL PICCIONE ARROSTO
LOCANDA

Az sonra...
BİR PORSİYON DAHA İSTER MİSİNİZ?
TABİ SEVGİLİ BAYAN. DOLDURUN TABAĞIMI...

PİLİÇ DE BİR HARİKA DEĞİL Mİ?
ÇOK İÇME PROFESÖR. YARIN FORMDA OLMANIZ GEREKİYOR...

MERAK ETME! SABAH OLUNCA YİNE DE ON KIRMIZI CEKETLİYİ YERE SERER, BİLİNMEYEN KALEYİ BULURUM BLEK!
ŞŞŞŞT! SUSUN!

ŞİŞMAN OLAN ÖBÜRÜNE BLEK DEDİ. O DA ONA PROFESÖR DİYOR. BİR KALEDEN SÖZ EDİYORLAR. ÇOK İLGİNÇ...
21·62

ARTIK YATALIM! GEÇ OLDU...
İYİ GECELER BAYLAR! ODANIZ SAĞDAN BİRİNCİ...
İYİ GECELER...

YATTILAR! BEN DE GİDİP DUYDUKLARIMI HABER VEREYİM...

LOKANTANIN SEVİMLİ PATRONU, YİNE BİRİNİ Mİ İHBAR EDECEKSİN?
BÜYÜK BALIK...

EMİN MİSİN?
EVET... BİRİNİN ADI BLEK... SARIŞIN VE UZUN BOYLU...

ŞİŞMANIN ADI PROFESÖR BİR DE ÇOCUK VAR...
ÇELİK BLEK VE ARKADAŞLARI!

HANIMDA UYUYORLAR. ONLARI GAFİL AVLAYABİLİRSİNİZ. ÖDÜLÜMÜ ALACAĞIM...

BURAYA NİÇİN GELMİŞLER ACABA?
GİZLİ BİR KALEDEN SÖZ EDİYORLARDI...
21·63

ŞİMDİ ANLAŞILDI. BU KONU BİRKAÇ GÜN ÖNCE BENİM DE KULAĞIMA GELDİ...

BLEK HARİTAYI ELE GEÇİRMİŞ OLMALI... DEMEK KALE BİZİM ŞEHİRDE?
YA BENİM ÖDÜLÜM?

SONRA... ŞİMDİ ÖNEMLİ İŞLERİM VAR. İYİ BİR PLAN YAPMALIYIM...

Gece hanın civarında...
LOCANDA

İYİ GÖZLEYİN! KAÇARLARSA HEPİNİZİ KIRBAÇLARIM...
GR
GR

Şafak sökerken...
ÇIKIYORLAR...
HERKESİ ÇAĞIR!
LOCANDA
21·64

SAVAŞ

GÖRÜNMEDEN ONLARI TAKİP EDECEĞİZ. GÜRÜLTÜ EDERSENİZ ELİMDEN ÇEKECEĞİNİZ VAR!

ESRARENGİZ KALEYİ ARIYORLAR... ÖNCE BULSUNLAR, SONRA İŞLERİNİ BİTİRİRİZ...

Kahramanlarımız izlendiklerinden habersiz şehirden çıkar...
HARİTAYA GÖRE KALE-YE ULAŞMAK İÇİN ÖNCE ŞELALEYİ BULMALIYIZ...

SWALLOW KALESİNİN HARİTASI
NEHİR
GİRİŞ
KALE
100 ADIM
ŞELALE
LİMAN
RIHTIM
YOL
SWALLOW KENTİ

İŞTE NEHİR. YUKARI DOĞRU İZLERSEK ŞELALEYE VARIRIZ...

Nitekim kısa bir yürüyüşten sonra...
İŞTE... NE GÜZEL BİR MANZARA!
SONRA SEYRE-DERİZ PROFE-SÖR... ÖNCE ŞU KALEYİ BULALIM...
21·65

HARİTAYA GÖRE KALENİN GİRİŞİ ŞELALEDEN YÜZ ADIM KUZEY BATIDA...

KUZEYBATI ŞU TARAF... BEN ADIMLIYORUM. BİR ... İKİ...
HA! HA! HARİTADA BELİRTİLEN, ÇOCUK ADIMI DEĞİL BÜYÜK ADIMI OLACAK.

NİÇİN? SEN KOCA GÖBEĞİNLE DAHA MI UZUN ADIM ATABİLİRSİN SANKİ?
TERBİYESİZ!

BİR... İKİ...

NE YAPIYOR BUNLAR? ÇILDIR-DILAR MI? İKİSİ KAVGA EDİYOR, ÖTEKİ YÜRÜYOR...
SUS, SERSEM! BİR ŞEY ANLAMIYORSUN!

BLEK ADIMLARINI SAYIYOR. EMİNİM AZ SONRA KALENİN GİRİŞİNİ BULACAK. BUDALA!

BİZ TARTIŞIRKEN BLEK ADIMLAMAYA BAŞLAMIŞ BİLE...
BİTİRMEK ÜZERE...
DOKSAN SEKİZ, DOKSAN DOKUZ...
21-66

... VE YÜZ... GİZLİ GİRİŞ BURALARDA BİR YERDE OLMALI...
AMA SADECE AĞAÇLAR VE ÇALILAR VAR.
ÜZÜLMEYİN ŞİMDİ BULURUZ...

BENİM ERİŞİLMEZ DEHAM BU TÜR İŞLERDE HEMEN KENDİNİ GÖSTERİR. AYYY...
İMDAT!

VAY CANINA! HEY, ÇABUK AŞAĞI GELİN!
NE OLDU BUNA?
GİDİP BAKALIM...

BAKIN BİR YER ALTI GEÇİDİ. KALENİN GİZLİ KAPISI BURASI!
HAKLISIN! İLERLEYELİM!

BAKIN! GERÇEKTEN DE KALENİN İÇİNDEYİZ...
21·67

BU DELİKTE KAYBOLDULAR!
İZLEYELİM. BEN EMİR VERMEDEN KİMSE PARMAĞINI OYNATMAYACAK...

O sırada kahramanlarımız yerin altında ilerlemektedir...
TOPLAR!

SAHİDEN DE LİMANA VE ŞEHRE HAKİMLER...
HA! HA! İNGİLİZLERİ HER AN TOPA TUTABİLİRİZ!

BU KALE GEÇİT DOLU... ACABA NEREYE ÇIKIYOR?

RODİ NEREYE GİTTİ?
AHH... İMDAAT!
ONUN SESİ!

YARDIM İSTİYOR. SES BU GEÇİTTEN GELDİ!

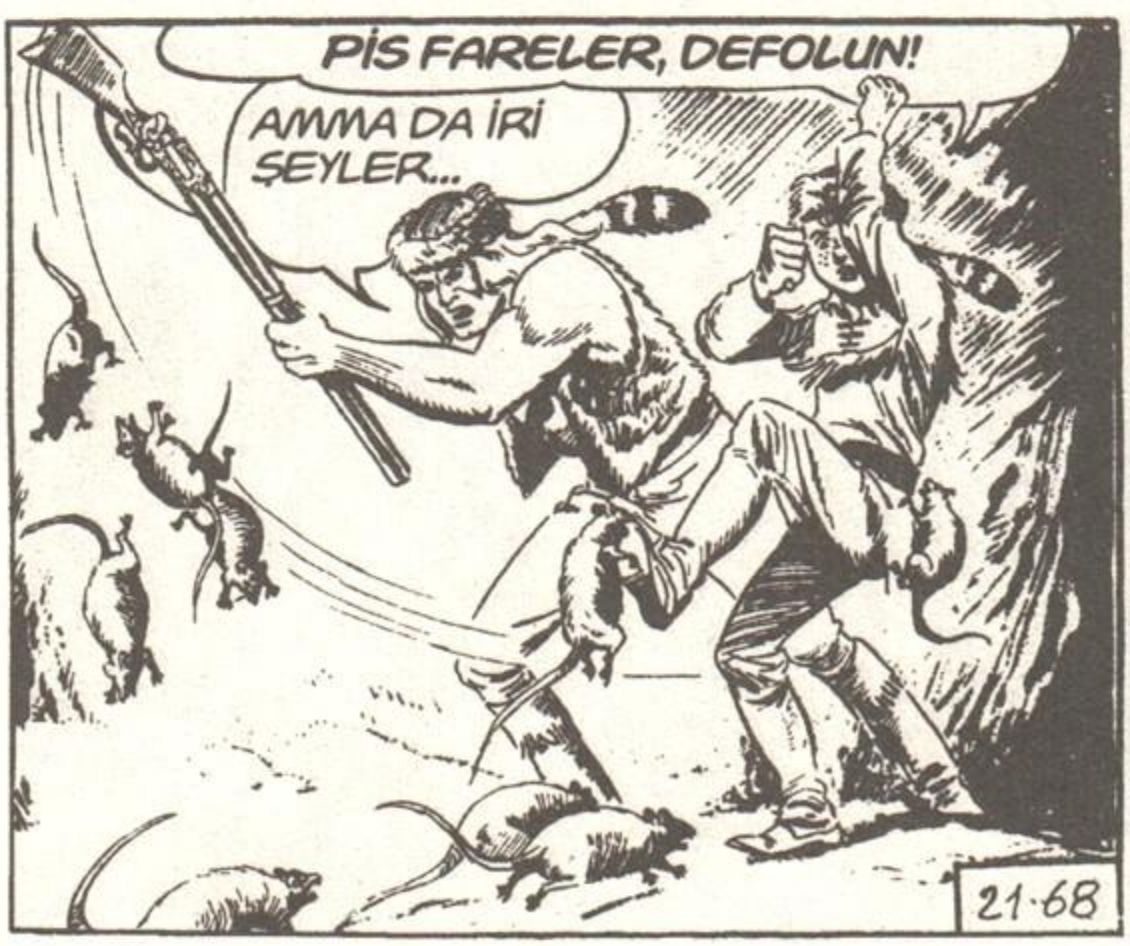
PİS FARELER, DEFOLUN!
AMMA DA İRİ ŞEYLER...
21·68

ONLARI İYİ PATAKLADIN BLEK...
UMARIM BU SANA DERS OLUR DA TEK BAŞINA DOLAŞMAMAYI ÖĞRENİRSİN...

NİÇİN? YOKSA KARŞIMA BU DEHLİZLERİ YAPAN KORSANLARIN HAYALETLERİ Mİ ÇIKAR?

BELKİ BURALARDA HAZİNE DE VARDIR. NE DERSİN?
EĞER YİNE UZAKLAŞIRSAN BAŞIN BELAYA GİRER...

OYSA BU KALENİN ESRARI BENİ BÜYÜLÜYOR...

GERÇEKTEN DE KALEYİ ELE GEÇİREN; ŞEHRİN VE LİMANIN SAHİBİ OLUR...
HEMEN BİR PLAN YAPMALIYIZ...
HER GEÇİDİ KEŞFEDECEĞİM...

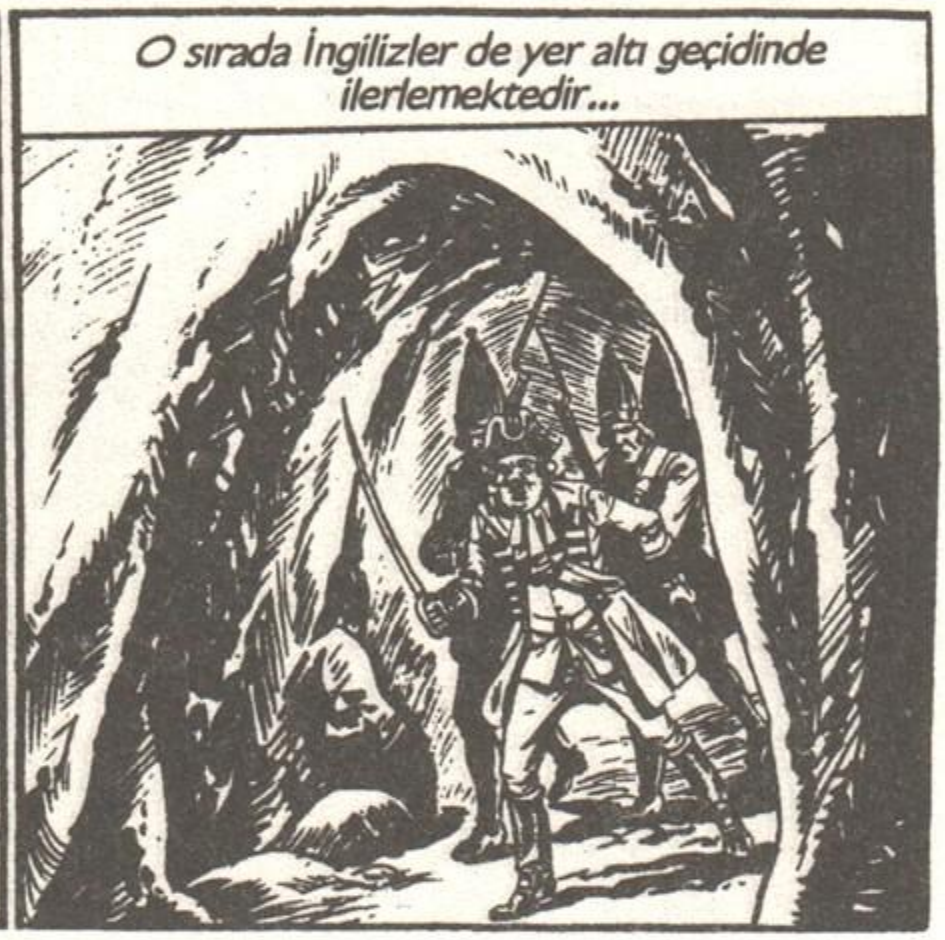
O sırada İngilizler de yer altı geçidinde ilerlemektedir...

RODİ'NİN SESİ! YİNE NEREYE GİTTİ?
İNATÇI ÇOCUK... BENCE BOŞ YERE KORKMUŞTUR.
İMDAAT!

VAY CANINA! AH!
PACK!
21·69

VAY BACAKSIZ!
BU RODİ!NİN SESİ DEĞİL. ORADA BİRİLERİ VAR...
GİDELİM!

KIRMIZI CEKETLİLER!
ATEŞ EDİN! ATEŞ!

BACAKSIZ NİŞANIMI BOZDU!
OH!
AFERİN RODİ. ŞİMDİ ARADAN ÇEKİL, YOKSA VURULA-CAKSIN!
ŞİMDİ GÖRÜR-SÜNÜZ PİS İNGİ-LİZLER!

OOHH!
SMACK!
KAHR..
21·70

BU MASAJ SANA İYİ GELECEK...

Gafil avlanan İngilizler kısa zamanda yenik düşer...

DİKKAT! BİRİ KAÇIYOR!

GİDİP BURANIN SIRRINI AÇIKLAMASINA İZİN VEREME-YİZ.

BU KADAR EMİN OLMA SOYTARI!
LANET...

Blek'le başa çıkamayacağını anlayan subay şelaleye tırmanmaya başlar...
ELİMDEN KURTULAMAZSIN!

... Ama Blek ona yetişir...
UĞURSUZ SERSERİ!

Blek eğilince subay dengesini kaybeder ve...

AHH!

Az sonra kahramanımız kaleye geri döner...
İŞTE! BLEK GELDİ!
NE OLDU?

ACI BİR SON... ZAVALLI ÖLDÜ... ŞELALEYE YUVARLANDI!
21·72

BİZ DE BURADAKİLERİ BAĞLADIK...
YOLDA GELİRKEN BİR KARAR ALDIM...

ŞEHİRDEKİLER KAYBOLAN ASKERLERİ ARAMAYA BAŞLAYACAKLARDIR. BU ESNADA KALEYİ DE BULABİLİRLER. HEMEN HAREKETE GEÇMELİYİZ!
ÜÇÜMÜZ MÜ?

EVET, AMA BLEK YÜZ KİŞİYE BEDELDİR, BEN DE...
GEVEZELİĞİ BIRAK DA BARUT VE MERMİ TAŞI. SEN DE TOPLARI YERLEŞTİRMEME YARDIM ET!

ŞU İNGİLİZ SAVAŞ GEMİSİNİ GÖRÜYOR MUSUNUZ? ONU BATIRMALI VEYA KAÇMAYA ZORLAMALIYIZ...

ŞEHİR HALKI İNGİLİZLER'E DÜŞMAN. GEMİYE ATEŞ EDİLDİĞİNİ GÖRÜNCE AYAKLANIP GARNİZONU ELE GEÇİRECEKLERDİR.

SENİN DE KAFAN BENİMKİ KADAR ÇALIŞIYOR BLEK! TOP DOLDU!
ÖYLEYSE ATEŞ!
21·73

BOOM!

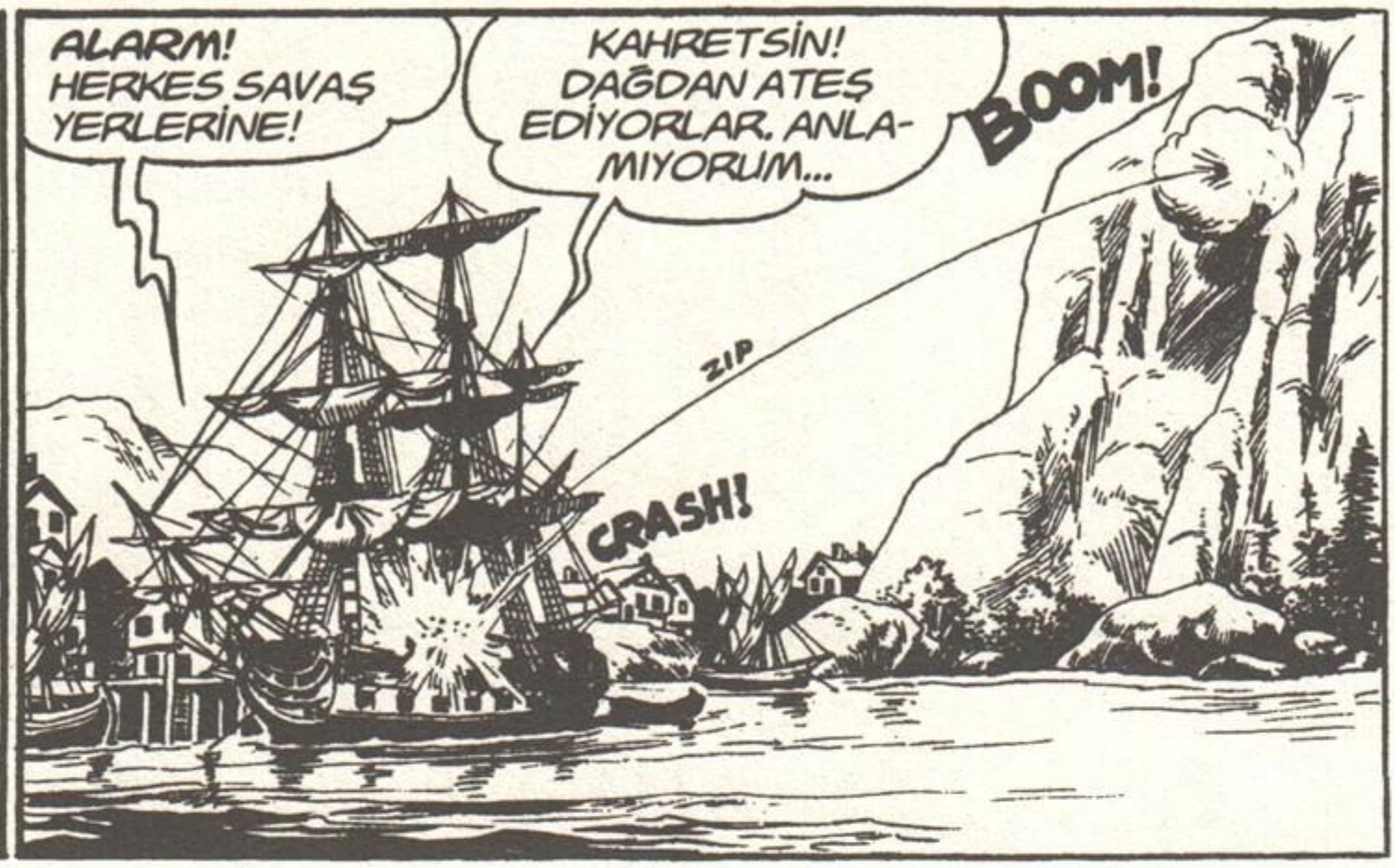
ALARM! HERKES SAVAŞ YERLERİNE!
KAHRETSİN! DAĞDAN ATEŞ EDİYORLAR. ANLAMIYORUM...
BOOM!
ZIP
CRASH!

TAM İSABET BLEK! SEN İYİ BİR TOPÇUSUN!
ÖTEKİNİ DE DOLDURUN, ÇABUK!

Blek'in atışları hedefini bulur...
İMDAT!
ONLARA KARŞILIK VEREMİYORUZ. HEDEF ÇOK YÜKSEKTE!

BURADA KALIRSAK BATACAĞIZ.
YELKEN AÇIN ÇABUK! GİDİYORUZ!

Şehirde...
BAKIN! İNGİLİZ GEMİSİ KAÇIYOR. ACABA KİM TOP ATEŞİNE TUTTU?
KİM OLURSA OLSUN. BİZ DE GARNİZONU BASALIM... YÜRÜYÜN!
21·74

Şehirdeki halk silahlanır ve...

TESLİM OLUYORUZ!

Kalede...

İNGİLİZLER GİTTİ. ŞEHİRDEN GELEN GÜRÜLTÜYE BAKILIRSA HALK AYAKLANMIŞ OLMALI...

GİDİP GÖRELİM...

Bir saat sonra şehirde...

İŞTE KURTARICILARIMIZ! DAĞDAN TOP ATEŞİ İLE İNGİLİZLER'İ ONLAR KAÇIRTTI!

YAŞASIN BLEK!

YAŞASIN KAHRAMANLAR!

İki hafta sonra...

Avcıların kampında Profesör'ün kulübesinde...

ÇÖREKLER NEFİS OLDU. ŞİMDİ ONLARI BİR GÜZEL YİYECEĞİM...

ŞİŞEM NEREDE? AH, İŞTE BURADA!

21·75

AMA ÇÖREK-
LERİM...

RODİ! HIRSIZ ÇOCUK...
ÇABUK ONLARI BURAYA
GETİR!
HA! HA! YAKA-
LASANA!

BU GÖBEKLE ONU ASLA
YAKALAYAMAM! AMA BUNU
YANINA BIRAKMAYA-
CAĞIM!

BULDUM. TABURENİN
ÜSTÜNE ZAMK SÜRÜP
ONU OTURTMAYA
ÇALIŞACA-
ĞIM...

Bir saat sonra...
ÇÖREKLER
HOŞUNA GİTTİ
Mİ?
HARİKAYDI.
AMA HİÇ
UĞRAŞMA!
BENİ YAKA-
LAYAMAZ-
SIN.

YANILIYORSUN! SANA KIZ-
MADIM. BURAYA GELİR-
SEN BAŞKA BİR ŞEY
İKRAM EDECEĞİM...

BİR ŞEY
YAPMAYA-
CAĞINA
SÖZ VERİR
MİSİN?
ŞEREF
SÖZÜ!

HA! HA! ONU
SADECE TABUREYE
YAPIŞTIRACAĞIM...

PEKİ, GEL-
DİM İŞTE
NE İKRAM
EDECEK-
SİN?
OTUR ŞU TABUREYE
DE BEKLE!
21·76

İŞTE OTURUYOR. HA! HA!
RODİ! PROFESÖR!

KUZEYDEKİ KARAKOLLARI DENETLEMEYE GİDİYORUM... SİZİ ORADA BEKLEYECEĞİM.
TAMAM BLEK SANA YETİŞİRİZ!
GÜLE GÜLE!

ŞİMDİ OTURACAK. HA! HA!

HEY, NEREYE? NEDEN OTURMADIN?
BİR TAVŞAN! YAKALAYIP KIZARTACAĞIM!

ÖNCE BLEK, ŞİMDİ DE TAVŞAN. RODİ'Yİ BİR TÜRLÜ OTURTAMADIM!
BU KALASI NEREYE KOYACAĞIM?
BURAYA GETİR.

UUUH!
PACK!
21·77

HAY AKSİ! ŞU ŞANSA BAK! SONUNDA TABUREYE BEN YAPIŞTIM!

HEY, PROFESÖR NEDEN ARKASINDA BİR TABURE İLE DOLAŞIYOR?
BELKİ DE YENİ BİR BULUŞTUR. YORULDUĞU ZAMAN NEREDE OLSA OTURACAK...

O sırada...

Birkaç saat yürüdükten sonra Blek nehre ulaşır...
İŞTE İHTİYAR STAN'IN SALI!

SELAM STAN! BENİ DE KARŞIYA BIRAKIR MISIN?
OH... SEN!

YORGUN GÖRÜNÜYORSUN! ŞU ÇANTAYI İÇERİ BIRAKIP SANA YARDIM EDERİM...
DUR... BEN...
21·78

VAY CANINA! BİR İNGİLİZ ASKERİ!
TANRIM! BLEK!

ATEŞ ETMEYİN! KÖTÜ BİR NİYETİM YOK. BEN ZAVALLI BİR ASKERİM!
NEDEN ŞAŞIRDIĞI-MI ŞİMDİ ANLADIN MI? SENİ UYARMAK İSTEMİŞTİM...

AMA SEN HEMEN İÇERİ GİRDİN!
ÖNEMLİ DEĞİL. BU ASKER İYİ BİRİNE BENZİYOR. USLU DURACAKTIR!
EVET... EVET...

BEN GARNİZONA GİT-MEK İÇİN NEHRİ GEÇ-MEK İSTİYORUM. SİZ-DEN MÜMKÜN OLDU-ĞU KADAR UZAĞA GİDECEĞİM BAY BLEK.

HA! HA! OLUR, HAYDİ YOLA ÇIKALIM...

Ama sal kıyıdan ayrılırken...
TAM ZAMANINDA GELDİK! HEY, İHTİYAR! ACELE ET!
AMA...
21·79

BAKIYORUM YALNIZ DEĞİLİZ. SELAM ASKER. SİZE DE İYİ GÜNLER!
İNGİLİZLER. AMA BENİ TANIMADILAR...

BU ADAM ÜNLÜ BLEK! YAKALAYIN!
VAY ALÇAK!

ÇELİK BLEK HA? YAKALAYIN ONU, KAÇIRMAYIN!
AAH!
ARKADAŞLARINI GÖRÜNCE BİRDEN ASLAN KESİLDİN, DEĞİL Mİ?

Sal nehrin ortasında ilerlerken korkunç bir kavga başlar...
GAYRET BLEK!

İHTİYARLIĞIMA RASTLADIĞINIZ İÇİN ŞANSLISINIZ KIRMIZI CEKETLİLER! GENÇ OLSAYDIM SİZİ PARÇALARDIM!
PACK!
21·80

CADI

BUNLARI BEN HALLEDERİM!
TAMAM!

KIYIYA YÜZÜN! BLEK'İ İZLEYİP YAKALAMALIYIZ!

İŞTE GELDİK. SALI TERKEDECEĞİM İÇİN ÜZGÜNÜM...
ZATEN BEN DE SIKILMAYA BAŞLAMIŞTIM.

SANA YARDIM ETMEK BİR ZEVKTİ. ASKERLER AZ SONRA PEŞİMİZE DÜŞERLER. KENDİNİ KURTARMAYA BAK. HAYDİ!

SALDA ONLARI GAFİL AVLADIK, AMA BURADA ZOR!
MERAK ETME! ANCAK TOZUMU YUTARLAR...
21·81

Az sonra...
BLEK BU TARAFA GİTTİ. SİLAHLARIMIZI ALALIM...

İŞTE GELİYORLAR! BANA YETİŞEBİLECEKLERİNİ SANIYORLAR!

Nitekim yarım saat sonra...
BENİ VURSANIZ BİLE ADIM ATACAK HALİM KALMADI!
TEMBELLER KOŞUN!

Birkaç saat sonra...
BEN BİTTİM...
BEN DE...

LANET OLSUN! ADAMLARIM AVCININ HIZINA DAYANAMADI. BLEK ELİMDEN KAÇACAK!
ŞURAYA BAKIN! ATLAR!

HEY, SEN! BU ATLARA İHTİYACIMIZ VAR!
AMA BAYIM! ATLARIM SATILIK DEĞİL!
21·82

ATLARIM... PARA VERMEDEN ONLARI ELİMDEN ALDILAR!
HA! HA! ARTIK AVCIYA YETİŞEBİLİRİZ!

İŞTE! ELİMİZDEN KAÇAMAYACAK!
VAY CANINA! AT BULMUŞLAR!

BACAKLARIMI AÇMAZSAM SONUM PARLAK DEĞİL!

MAHMUZLAYIN ATLARI!
BLEK, ATLARIMIZ KADAR HIZLI KOŞUYOR!
DURMALIYIZ EFENDİM!

BLEK LANETLİ KÖYE DOĞRU GİDİYOR... ORAYA GİREMEYİZ!
DOĞRU. ORASI ÖLÜM KÖYÜ... VAZGEÇİP GERİ DÖNELİM!

HAYRET! İNGİLİZLER PEŞİMİ BIRAKTILAR!
21·83

ACABA NİÇİN VAZGEÇTİLER? NEYSE, GECEYİ BU KÖYDE GEÇİREBİLİRİM.

NE YAPIYORSUN YABANCI? DONEGAN KÖYÜ'NE GİDİYOR OLAMAZSIN! ORASI CADININ KÖYÜ! VAKİT VARKEN GERİ DÖN!
GEÇ OLMADAN GİDELİM, ÇABUK!
?

DELİ MİDİR NEDİR? LANETLİ KÖY... CADI... SAÇMALIK BUNLAR!

BURASI DA DİĞERLERİ GİBİ BİR KÖY... AMA ORTALIKTA KİMSELER GÖRÜNMÜYOR...

ALTIN TAÇ LOKANTASI. SANIRIM BURADA YEMEK VE YATAK BULABİLİRİM...
LOCANDA DELLA CORONA D'ORO

SELAM LOKANTACI BEN... AMA BURASI TERKEDİLMİŞ. ETRAF PEK KARIŞIK...

NEYSE Kİ BU SÜPÜRGEYİ BULDUM. BİRAZ TEMİZLİKTEN ZARAR GELMEZ.
YEMEK DE HAZIRLARIM.

ÇÖPLERİ YAKTIĞIM İYİ OLDU... VAY CANINA!
21·84

SÜPÜRGE YANIYOR!

İMDAT! CADININ İŞARETİ!
BU ADAM NİYE BÖYLE BAĞIRIYOR?

HEY, DİNLE DOSTUM! DUR! NEREYE?
HAYIR! İMDAT!

Blek adamın arkasından koşar...
BU SOKAKTA KAYBOLDU. HAH! ORADA BİRİ VAR...

LÜTFEN SÖYLER MİSİNİZ? KÖY HALKI NEDEN KORKU İÇİNDE? BU CADI HİKAYESİ DE NEDİR?
HİKAYE DEĞİL, GERÇEK!

NEKMET ADLI BİR CADI BİZİ BURADAN KAÇIRMAK İSTİYOR... BEN DE ONUN İŞARETİNİ BEKLİYORUM...

NASIL OLUR? ÇOCUK GİBİ CADILARA MI İNANIYORSUNUZ?
İÇERİ GELİN DE ANLATAYIM...

KÖY SAKİNLERİNİN ÇOĞU CADI TARAFINDAN KOVULDU... KALMAK İSTEYENLER İSE ÖLDÜ...

BANA DA GİTMEM EMREDİLDİ AMA BEN DELİLİK EDİP KALDIM. GÖRECEKSİNİZ, İKİNCİ İŞARET GELECEKTİR...
21·85

İŞARET YANAN BİR SÜPÜRGE. ONU ALAN ÖLÜR...

O ADAMIN BENDEN NİÇİN KAÇTIĞINI ŞİMDİ ANLADIM...

KAPI!

TOC! TOC!

Adam kapıyı açar...

EYVAH! İŞARET! BU GECE SIRA BENDE!

BU SÜPÜRGE GECE EVİMİN VE AHIRIMIN YANACAĞINI GÖSTERİYOR!

İNSAN YANAN BİR SÜPÜRGEDEN BU KADAR KORKAR MI? ÇOCUK OLMAYIN!

GÖRSENİZ SİZ DE İNANIRDINIZ... AMA VAKİT VARKEN GİDİN BURADAN!

GİTMEYECEĞİM.

BURADA KALACAĞIM. BANA İHTİYACINIZ OLURSA SİZE YARDIM EDECEĞİM.

CADI İLE KİMSE BAŞA ÇIKAMAZ...

GÖRECEĞİZ. CADININ AHIRI YAKMAK İSTEDİĞİNİ SÖYLEMİŞTİNİZ.

21·86

EVET... HAYVANLARIMI ÇALIP BENİ ÖLDÜRECEK...

HENÜZ DEĞİL! SİZ EVDE KALIN, BEN AHIRDA YATACAĞIM. SESLENDİĞİNİZ AN HEMEN KOŞUP...

... GELİRİM. CADININ ELİMDEN ÇEKECEĞİ VAR!
ÇOK İYİSİNİZ, AMA SİZ DE CANINIZDAN OLACAKSINIZ...

Blek ahırda yatmaya gider...

... Ve bir saat sonra...
HAYVANLAR HUYSUZLANDI. BURNUMA TEHLİKE KOKUSU GELİYOR...

Blek yanılmıaz... İçeri bazı gölgeler girmiştir...
21·87

BU ATI ÇALMAK MI İSTİYORSUN?

Diğer gölgeler de Blek'e saldırır...
VAY CANINA! YALNIZ DEĞİLMİŞ!

Karanlıkta müthiş bir kavga başlar...
HİÇ SESLERİ ÇIKMIYOR. HORTLAK MIDIR NEDİR BUNLAR?

O sırada dışardan gelen bir çığlık gecenin sessizliğini bozar...
AH! İMDAT!
EV SAHİBİNİN SESİ BU!

İNSAN YA DA ŞEYTAN, HER NE İSENİZ, ÇEKİLİN YOLUMDAN!
SMAC!

Blek'in gücüne dayanamayan gölgeler sonunda kaçar...

YOL AÇILDI. BAKALIM EV SAHİBİ NİÇİN BAĞIRDI? UMARIM CADI GELMİŞTİR, BÖYLECE TANIŞMIŞ OLURUZ!
21·88

ADAM YERDE! HAY AKSİ! BU DEV EVİ DE ATEŞE VERİYOR!

ONU HEMEN DURDURMALIYIM!

ANLAMADIM GİTTİ. BU DA KONUŞMUYOR!
SOCK!

AMA ÇOK GÜÇLÜ... HERKÜL GİBİ...

KIL PAYI, SIYIRDI!

Blek adamın darbesinden kaçmak isterken ayağı kayar...
HAY AKSİ!
21·89

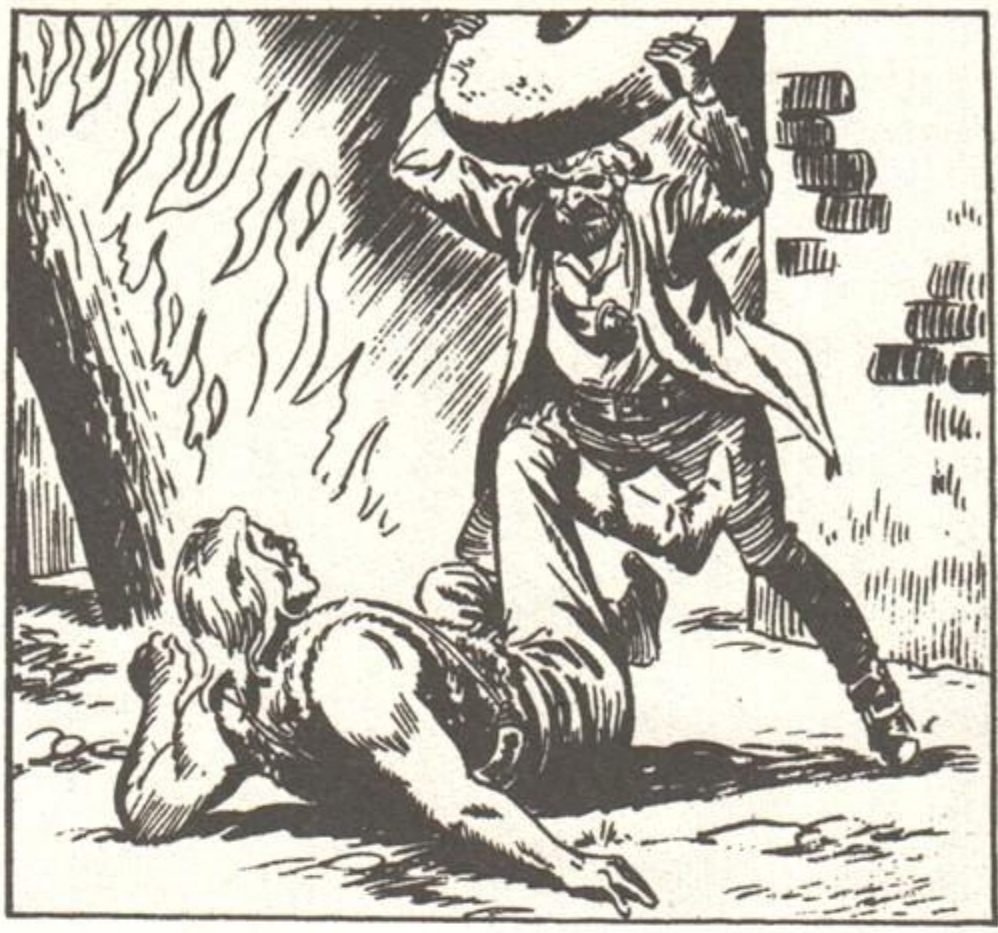

Fakat olağanüstü bir çeviklikle dönerek son anda adama çelmeyi takar...

Başa çıkamayacağını anlayan saldırgan kaçarken yangın hızla yayılır...
ONU YAKALAMAK İSTERDİM...

AMA BU ZAVALLI-YI DÜŞÜNMEM GE-REK.

NELER OLDU? CADI NEREDE?
CADIYI SONRA DÜŞÜNÜRSÜN DOSTUM. ŞİMDİ YANGINI SÖNDÜ-RELİM...

GAYRET! BASTIRDIK SAYILIR!
21.90

Zorlu bir çalışmadan sonra yangın söndürürler...

SEVİN DOSTUM! EVİN DE, HAYVANLARIN DA KURTULDU...

SİZE ÇOK TEŞEKKÜR EDERİM...

AMA BU İŞE YARAMAYACAK. CADI ASLA AFFETMEZ... ADAMLARI GERİ GELECEKTİR. O ZAMAN BENİ MAHVEDECEKLER!

ONLARIN NE TÜR YARATIKLAR OLDUĞUNU KİMSE BİLMİYOR...

BU CADI NEREDE OTURUR?

ŞEHRİN YANINDAKİ GÖL ÜZERİNDE, KÜÇÜK BİR ADADA YAŞAR...

ONU ZİYARET EDECEĞİM.

SEN DELİSİN! O ADAYA AYAK BASAN ÖLMÜŞ DEMEKTİR. ORASI TUZAK DOLUDUR!

AYRICA CEHENNEM ZEBANİSİ GİBİ HAYVANLAR DA VARDIR...

BU OLAYI AÇIKLIĞA KAVUŞTURMALIYIM...

YARIN ŞAFAKTA BENİ ADAYA GÖTÜRECEKSİN...

HAYIR, BEN GELMEM.

BELKİ SLİPPER SENİ GÖTÜRÜR... HER ZAMAN CADIDAN KORKMADIĞINI SÖYLERDİ...

21·91

ÇOK CESUR BİR ADAMDIR...
BU SLİPPER NEREDE OTURUYOR?

BU SOKAKTA, SAĞDAN ÜÇÜNCÜ EV...
SAĞOL! HOŞÇAKAL...

TARİFE GÖRE BURASI OLMALI...

EVİN ÖNÜNDE BİR ŞEY YAKMIŞLAR...
TOC! TOC!
KİMSE YOK MU?

Birden kapı aralanır ve...

KAHRETSİN! AZ KALSIN BENİ VURACAKTI!
PAM!
ZIP

BU NE BİÇİM KARŞILAMA?
21·92

FAKAT... İÇERİDE KİMSE YOK!

PACK!

Blek yediği darbe ile kendinden geçer... Ayıldığında...

VAY CANINA! ELLERİMİ BAĞLAMIŞ!

BEN BAĞLADIM. CADININ BİR ADAMINI YAKALAMAK İSTİYORDUM.

YANILIYORSUNUZ! BENİM CADIYLA BİR İLGİM YOK.

SLİPPER'E YUTTURAMAZSIN!

AZ ÖNCE EVİMİN ÖNÜNDE YANAN BİR SÜPÜRGE BULDUM... SONRA SEN GELİP KAPIYI ÇALDIN. HALA İNKAR MI EDİYORSUN?

TÜFEĞİMDEN KURTULDUN... AMA ŞİMDİ...

Ellerini yakma pahasına Blek ipleri mumun alevine tutar...

HAKETTİĞİN DERSİ ALACAKSIN!

21·93

OOHH!
SMACK!

HAYDİ ATEŞ ET! CADININ EMRİNİ YERİNE GETİR!
BEN CADININ ADAMI DEĞİLİM. HATTA AZ ÖNCE ONLARDAN BİRİYLE DÖVÜŞTÜM...

BANA İYİ BAK! BENİ BU CİVARDA TANIRLAR. ADIM ÇELİK BLEK!
VAY CANINA! DOĞRU... NASIL OLDU DA TANIYAMADIM?

GERÇEKTEN AVCILARIN LİDERİSİNİZ... NE APTALIM!

Blek Slipper'e olanları anlatır...
O ALÇAKLAR BU GECE BİR DAHA GELMEZLER...
BENCE DE.
21·94

AMA YARIN GİDİP ONLARI ARAYACAĞIZ... SEN CESUR BİRİSİN SLİPPER... UMARIM BENİ ADAYA GÖTÜRÜRSÜN...

İYİ FİKİR HEMEN GİDELİM!
HAYIR! ŞİMDİ DİNLENMEMİZ GEREK. BANA BİR YATAK VEREBİLİR MİSİN?

Slipper'in yatağına uzanan Blek hemen uyur...
YARINA KADAR SABREDEMEM. HEMEN ADAYA GİDİP CADININ İNİNİ YERLE BİR EDECEĞİM.

Şafakta...
AAHH! SLİPPER NEREDESİN?

HEY, SLİPPER! NEREDE BU ADAM?

DÜN GECE YERİNDE DURAMIYORDU. SAKIN TEK BAŞINA ADAYA GİTMİŞ OLMASIN?

Blek hızla göle doğru ilerler...

O sırada iki dostumuz köye varmıştır...
BLEK BURAYA NE YAPMAYA GELDİ ANLAYAMIYORUM!
BAKSANA, PROFESÖR! ŞEYTAN GÖRMÜŞ GİBİ KAÇIYORLAR!
21·95

HEY, BU DA KİM BÖYLE? SÜPÜRGELİ YAŞLI BİR KADINDAN KORKMALARI MÜMKÜN MÜ?
HEPSİ AKLINI KAÇIRMIŞ...

FAKAT O İHTİYARIN YÜZÜ ÇOK GARİPTİ... TIPKI MASALLARDAKİ CADILARA BENZİYORDU...

Gölün kıyısında...
TANRIM! SLİPPER ÖLMÜŞ. CADININ ADAMLARININ ÖLDÜRDÜĞÜNE EMİNİM!

BLEK! NİHAYET SENİ BULABİLDİK!
RODİ! PROFESÖR!

Slipper'i gömdükten sonra Blek kısaca olanları anlatır...
NEKMET CADISI MI DEDİN? AMA BU CADI EN AZ YÜZ YIL ÖNCE ÖLDÜ!
NEE?

O CADININ HİKAYESİNİ BİLİYORUM. SİZE ANLATAYIM... BUNDAN YÜZ YIL ÖNCE...
21·96

KORKU ADASI

YÜZ YIL ÖNCE BU BÖLGEDE ÇOK YAŞLI BİR CADI YAŞIYORDU... ADI NEKMET'Tİ...
TAMAM. ŞU ANDA KASABAYA DEHŞET SAÇAN BU İŞTE...

BU CADI ÖYLE BÜYÜLER YAPTI VE ÖYLE CİNAYETLER İŞLEDİ Kİ, SONUNDA YAKALANDI...

VE YARGILANDI!
MAHKEME CADIYI, YAKILARAK ÖLÜME MAHKUM EDİYOR...

CEZASI FIRTINALI BİR GECEDE UYGULANDI VE CADI ŞU KÜÇÜK ADADA YAKILDI...

ÇOK GARİP! BU ADAMLARI KORKUTAN CADI DA O ADADA YAŞIYOR...
ŞİMDİ DÜŞÜNDÜM DE...

AZ ÖNCE KASABADA GÖRDÜĞÜMÜZ SÜPÜRGELİ KADIN SANIRIM CADI NEKMET'Tİ...
CADIYI MI GÖRDÜNÜZ?
21.97

HERKES ÖNÜNDEN KORKUYLA KAÇIYORDU...
SAÇMA... NEKMET CADISI YÜZ YIL ÖNCE ÖLDÜ...
İKİ YÜZ YAŞINDA MI OLACAK?

BU DÜNYADA KİMSE İKİ YÜZ YAŞINA KADAR YAŞAYAMAZ. BİLİM GÖSTERMİŞTİR Kİ...

CADILARIN BİLİMLE İLGİLERİ YOK... ONLAR BÜYÜ İLE İSTEDİKLERİNİ YAPARLAR...
SAÇMA!

NİNEM, CADILARIN İSTEDİKLERİ HAYVANIN KILIĞINA GİRDİKLERİNİ ANLATIRDI... FARE VEYA ASLAN GİBİ...

BU PALAVRALARA İNANDIĞIN SÜRECE, SEN DE UZUN KULAKLI BİR EŞEK OLARAK KALACAKSIN.
BU KADAR GEVEZELİK YETER...

BU CADI NEKMET OLSUN OLMASIN, KASABADAKİLERE HAYATI CEHENNEM EDİYOR...

ADAMLARI EVLERİ YAKIYORLAR. İNSANLARI ÖLDÜRÜYORLAR...

BUNA BİR SON VERMELİ. BEN ADAYA GİDİP CADIYLA ADAMLARINI YAKALAYACAĞIM...
BEN DE SENİNLE GELİYORUM.

HAYIR RODİ! BU ÇOK TEHLİKELİ BİR İŞ...
21·98

İYİ DÜŞÜNDÜN BLEK. RODİ'NİN BİZİMLE GELMESİ DOĞRU DEĞİL...
ÜZGÜNÜM AMA, SEN DE BURADA RODİ İLE KALACAKSIN PROFESÖR...

BEN DE YARI BÜYÜCÜ SAYILIRIM BLEK. SANA FAYDAM DOKUNURDU.
BOŞUNA ISRAR ETMEYİN... İKİ GÜNE KADAR DÖNMEZSEM HAREKETE GEÇERSİNİZ...

AKSİ ŞEYTAN! BLEK TEHLİKEYE ATILIRKEN BEN BURADA NASIL KALABİLİRİM?
HAKLISIN AMA BLEK'İN KARARLARI TARTIŞILMAZ.

Bu sırada Blek adaya yaklaşır...
NE GARİP BİR KAYA... KARTAL BAŞINA BENZİYOR...

NEKMET! ADAYA BİRİ GELİYOR...
GÖRDÜM.

Kayanın içinde...
KÖYDE EVİ YAKMAMA ENGEL OLAN ADAM BU!
AYAĞI İLE KAPANA GİRİYOR...

21·99

Aynı anda...
DAHA FAZLA DAYANAMAYACAĞIM!
HEY! NEREYE?

BLEK'İN PEŞİNDEN GİDECEĞİM...
BLEK SENİ BANA TESLİM ETTİ... YALNIZ GİDEMEZSİN!

Cadının ininde ise...
BAŞKA BİR KAYIK DAHA YAKLAŞIYOR. İÇİNDE BİR ADAM VE BİR ÇOCUK VAR...
NEREDELER?

HENÜZ UZAKTALAR!
GÜZEL! İLK GELENE BÜYÜ YAPACAK ZAMANIM VAR...

AKHİMELEK. ASTHARTHEK! ETRAFINI SARSIN ALEVLER...

Aynı anda adadaki ağaçlıkta...
BU ALEVLER DE NEREDEN ÇIKTI ŞİMDİ?
21-100

TESLİM OL YOKSA ALEVLER SENİ YOK EDECEK!
BU SES DE NE? SANKİ MEZARDAN GELİYOR!

FAKAT NE GARİP! AĞAÇLAR ALEVLERİN İÇİNDE, AMA YANMIYOR-LAR. BUNLAR GERÇEK ALEV DEĞİL. BÜYÜ İŞİ!

Blek bir atlayışta alevleri aşar...
EN UFAK BİR YARA BİLE ALMADIM. TAHMİN ETTİĞİM GİBİ SADECE HAYAL!

VAY UĞURSUZ! GÖZLERİNİN ÖNÜNE SERDİĞİM ALEVLER İŞE YARAMADI!
BU ADAM ÇOK TEH-LİKE-Lİ...

KABARAT'A KİMSE KARŞI KOYAMAZ!
HAKLISIN... HA! HA! HA!

Az sonra...
GRRR! GR!
NE KORKUNÇ HAYVAN! BANA SALDIRMAYA NİYETLİ...
21-101

BU DA CADININ YENİ NUMARASI OLMALI. ALEVLERDEN GEÇTİĞİM GİBİ EMİNİM Kİ BUNDAN DA GEÇERİM. NASILSA...
GERÇEK DEĞİL...

GRRR!
VAY CANINA! BU BÜYÜ DEĞİL GERÇEK CANAVAR!

Gafil avlanan Blek, bir an canavara yenik düşecek gibi olur...

Ama güçlü kaslarıyla ayıya karşı koymayı başarır...
SMACK

... Ve sonunda kesin darbesini indirir...

Cadının ininde...
GÖRDÜKLERİM GERÇEK OLAMAZ!..
KÜRE YALAN SÖYLEMEZ! İNANILIR GİBİ DEĞİL. AMA BU ADAM KABARAT'I YENDİ...
21-102

DEMEK HİÇBİR ŞEY BU ADAMI DURDURAMAYACAK. VE SONUNDA GİZLİ GİRİŞİ BULUP BURAYA GELECEK...

EY SİHİRLİ KÜRE! ADAYA ÇIKAN ÖBÜR İKİSİNİ GÖSTER BANA!
BIRAK ONLARI. ŞİMDİ BİZİM İŞİMİZ ÖTEKİYLE...

İŞTE ORADA... TAM DOĞRU NOKTADALAR...

BİZ AVCIYI YAKALAMALIYIZ. ARKADAŞLARI ZARARSIZ...
DEV GİBİSİN AMA KAZ KADAR APTALSIN. AVCIYI O İKİSİ SAYESİNDE YAKALAYACAĞIZ...

GİT VE GEREKENİ YAP...
ŞİMDİ BU KOLU İNDİREREK ÇOCUĞU YAKALAYACAĞIM...

Nitekim tam bu sırada...
VAY CANI...
BLEK SÖZÜNÜ DİNLEMEDİĞİM İÇİN BANA KIZACAK...

Rodi'nin içine düştüğü çukur Profesör farketmeden tekrar kapanır...
NE DERSİN RODİ? BLEK ÇOK KIZAR MI?
21-103

CEVAP VERSENE! DİLİNİ Mİ YUTTUN?
NERE-DESİN?

BANA OYUN YAPMAK İÇİN SAKLANDIN DEĞİL Mİ? ŞAKANIN SIRASI DEĞİL. ÇIK ORTAYA!

HEY!
DEMEK ORADASIN? ŞİMDİ SENİ...

AMA SEN RODİ DEĞİL-SİN...
PACK!

Az sonra...
İŞTE DİĞERİ DE BURADA...
HARİKA! ŞİMDİ ONLARA UNUT-KANLIK İKSİRİNDEN İÇİRECEĞİM. BÖYLECE ARTIK SADECE BANA HİZMET EDECEKLER...

PİS CADI! BIRAK BİZİ. BLEK BU YAPTIK-LARINI SANA ÖDETECEK...
HE! HE!

İMD... GLUP...
BUNU İÇTİKTEN SONRA BAĞIRAMAYACAKSIN!
21·104

Nitekim birkaç dakika sonra ilaç etkisini göstermiştir...

HA! HA! HA! HEYKELE BENZEDİLER!

ARTIK BENİM DEDİKLERİMİ YAPACAKLAR. HAYDİ DIŞARI ÇIKIN VE...

Aynı anda Blek ağaçların arasında dolaşıp cadının inini arar...

Birden...

ARKAMDA BİR AYAK SESİ VAR. VAY, PROFESÖR!

NE İŞİN VAR BURADA? RODİ NEREDE? AMA NİÇİN KONUŞMUYORSUN?

BU SESSİZLİĞİN ANLAMI NE? BENİMLE DALGA MI GEÇİYORSUN?

Birden Profesör itince, Rodi'ye takılan Blek yere düşer...

RODİ... NE BİÇİM ŞAKA BU?

21·105

Profesör konuşmadan Blek'in üzerine çullanır ve Rodi ile onu bağlarlar...
SİZ ÇILDIRMIŞSINIZ ANLAŞILAN!

YOKSA BEN Mİ DELİRİYORUM? HAYDİ, ÇÖZÜN BENİ ÇABUK... ŞAKANIN BU KADARI FAZLA!
HA! HA! HA!

Rodi ile Profesör robot gibi uzaklaşırken...
VAY CANINA! CADININ ADAMI. DÜN GECE ONUNLA KAVGA ETMİŞTİM...
HA! HA! SONUNDA YAKALANDIN.

NEKMET CADISININ ADAMLARI BENİ İNLERİNE GÖTÜRÜYORLAR. ÜSTELİK YAKALANMAMI ARKADAŞLARIM SAĞLADI. İNANAMIYORUM.

BEN İKİSİ İÇİN DE HAYATIMI VERİRDİM. OYSA ONLARIN YAPTIĞI İŞE BAK!

İŞTE EN BÜYÜK DÜŞMANIM... SONUNDA ELİME GEÇTİN!
NEKMET CADISI...
21·106

EVET, TA KENDİSİ. ÖLMEDEN ÖNCE ONA İYİ BAK...
HAYIR, ÖLMEYECEK ONU DA DİĞERLERİ GİBİ ETKİME ALACAĞIM...

AMA... BU ADAMDAN İNTİKAMIMI ALMAK İSTİYORUM...
EMİRLERİME KARŞI MI GELİYORSUN?

BU ADAM YAŞAYACAK VE KÖLEM OLACAK. SİHİRLİ İKSİRİ GİDİP HAZIRLAYAYIM...

Cadı uzaklaşınca...
NE DEMEK BU? İKSİR DE NESİ?
MERAK ETME, İÇEMEYECEKSİN. ÖLMEYE HAZIRLAN... HA! HA! HA!

GEÇEN GECE BENİ YENEREK KÜÇÜK DÜŞÜRDÜN. ÖCÜMÜ ALACAĞIM!
SORUMA CEVAP VERMEDİN?

İKSİR Mİ? ONU İÇİNCE İRADEN KAYBOLUYOR... VE CADININ OYUNCAĞI OLUYORSUN...
ARKADAŞLARIM DA MI ONDAN İÇTİLER?
21·107

EVET... GÖRDÜĞÜN GİBİ ARTIK SADECE CADININ EMRİYLE HAREKET EDİYORLAR.

BENİ NEDEN YAKALADIKLARI ANLAŞILDI... NE YAPTIKLARINI BİLMİYORLARDI... ZAVALLILAR!
SEN ONLAR GİBİ...

... OLMAYACAKSIN... GEBERECEKSİN. BEN KENDİMDEN GÜÇLÜ BİRİNİ SAĞ BIRAKMAM!

BU TETİĞE BASTIĞIMDA İŞİN BİTECEK... HA! HA! HA!
BEN ÖLÜRSEM RODİ VE PROFESÖR'Ü KİMSE KURTARAMAZ...

İPLERİ KOPARTAMAZSIN... VAY ALÇAK! BAŞARDI!
PAM!

UUH!
PAM!

Blek başına yediği darbe ile yere yuvarlanınca hasmı da bir tekme vurmaya kalkar...
21·108

... Ama Blek adamın ayağını yakalayarak topuğundan çevirir...
LANET OLSUN!

YETER! AHH...
SMACK!

CADIDA İLACIN ETKİSİNİ GİDERECEK BİR İLAÇ OLMALI. NEREDE, BİLİYOR MUSUN? ÇABUK KONUŞ YOKSA...
KONUŞMAYACAĞIM... ASLA!

HAYIR! VURMA! SÖYLEYECEĞİM!

İKSİRİN PANZEHİRİ CADININ MAĞARASINDA SARI BİR ŞİŞE İÇİNDE, RAFTA DURUYOR... ONU KOLAYCA BULURSUN!
VERDİĞİN BİLGİYE TEŞEKKÜRLER...
21·109

SOCK!
ÜZGÜNÜM... ŞİMDİ BU YUMRUĞU YEMEK ZORUNDASIN... ÇÜNKÜ RAHAT ETMEM İÇİN EN AZINDAN YARIM SAAT UYUMAN GEREKİYOR...

Cadının mağarasında...
GÖRDÜN MÜ BÜYÜKANNE? İNTİKAMINI ALACAK ADAM SONUNDA EMRİME GİRECEK...

AMERİKA'NIN EN GÜÇLÜ ERKEĞİ ÇELİK BLEK ELİMDE SAYILIR. KASABAYI VE İNSANLARINI YOK EDECEĞİM.

O İNSANLAR YÜZ SENE ÖNCE SENİ YAKANLARIN TORUNLARI...

O sırada Blek de mağaraya varmıştır...

KÖLELERİM SAYESİNDE SENİN İNTİKAMINI ALCAĞIM NİNECİĞİM. NEKMET CADISINI YAKMAK NEYMİŞ O ZAMAN GÖRECEKLER...
BAK SEN.... DEMEK SIRRI BUYMUŞ...
21·110

BU CADI, YÜZ YIL ÖNCE YAKILAN NEKMET CADISININ TORUNUYMUŞ MEĞER... VE ŞİMDİ DE ONUN İNTİKAMININ PEŞİNDE...

ONA ENGEL OLACAĞIM. ŞU SARI ŞİŞE RODİ VE PROFESÖR'Ü İYİLEŞTİRECEK... DİKKATLİ OLMALIYIM...
İŞTE UNUTKANLIK İLACI...

Blek yaklaşırken cadı arkasına döner...
SEN HA? NASIL KURTULDUN?
SENİN BÜYÜLERİN VE ZİNCİRLERİN BANA VIZ GELİR.

HA! HA! GERÇEKTEN ÜLKENİN EN GÜÇLÜ ADAMISIN VE...
ÇEKİL KENARA... ARKADAŞLARIMI İYİLEŞTİRECEK İLACI ALMAYA GELDİM.

VERİRİM AMA ÖNCE ŞU ŞURUPTAN İÇ!
ÇEKİL UĞURSUZ!

BENİ APTAL MI SANDIN? ONU İÇERSEM SENİN KÖLEN OLACAĞIMI BİLİYORUM. İŞTE ARADIĞIM SARI ŞİŞE!
BIRAK ONU KAHROLASI!

BIRAK, YOKSA SENİ BÜYÜLERİMLE MAHVEDERİM...
KIZGINLIĞIN, ARADIĞIM ŞİŞENİN GERÇEKTEN BU OLDUĞUNU KANITLIYOR.
21-111

İŞTE ZAVALLI DOSTLARIM. ŞİMDİ KURTULACAK-SINIZ...

Blek şişedeki ilacı arkadaşlarına içirir...

NEREDEYİM? SANKİ UZUN BİR UYKUDAN UYANMIŞ GİBİYİM!
BLEK! NE OLDU BİZE?
İYİLEŞTİ-LER ŞİMDİ HER ŞEYİ ANLATIRIM!

Bu sırada...
BLEK BUNU ÖDEYECEK. BENİM SADIK KÖLEM NEREDE?

İŞTE BURADA. AMA BAYILMIŞ...

Blek olanları kısaca arkadaşlarına anlatır...
DEMEK BİZİ BÜYÜLE-Dİ? AMA ŞİMDİ...
ŞİMDİ HEMEN BURADAN GİDECEKSİ-NİZ!
21·112

KABUS BİTTİ

AMA BİZ... SANA YARDIM...
TARTIŞMAYIN... KAYIĞA BİNİN VE GİDİN BURADAN!
TAMAM... GİDELİM RODİ!

BEN GİDİP CADININ BÜYÜLEDİĞİ DİĞER İNSANLARA DA BU İLAÇTAN İÇİRECEĞİM...

İŞTE GİDİYOR. ONU GAFİL AVLAMAYA ÇALIŞ...

VAY CANINA!

HA! HA! BU KEZ BLEK'İN İŞİ TAMAM. BU ARADA BEN BAŞKA BİR İŞE BAKACAĞIM...
22·1

HAY AKSİ... BLEK ARKADAŞLARINI KURTARMIŞ BİLE. AMA ONLARI NASIL DURDURACAĞIMI...
...BİLİYORUM!

BUGÜN YAKALADIĞIMIZ ŞİŞMAN ADAMLA ÇOCUK KAÇTI. HEMEN GİDİP ONLARI YAKALAYIN...

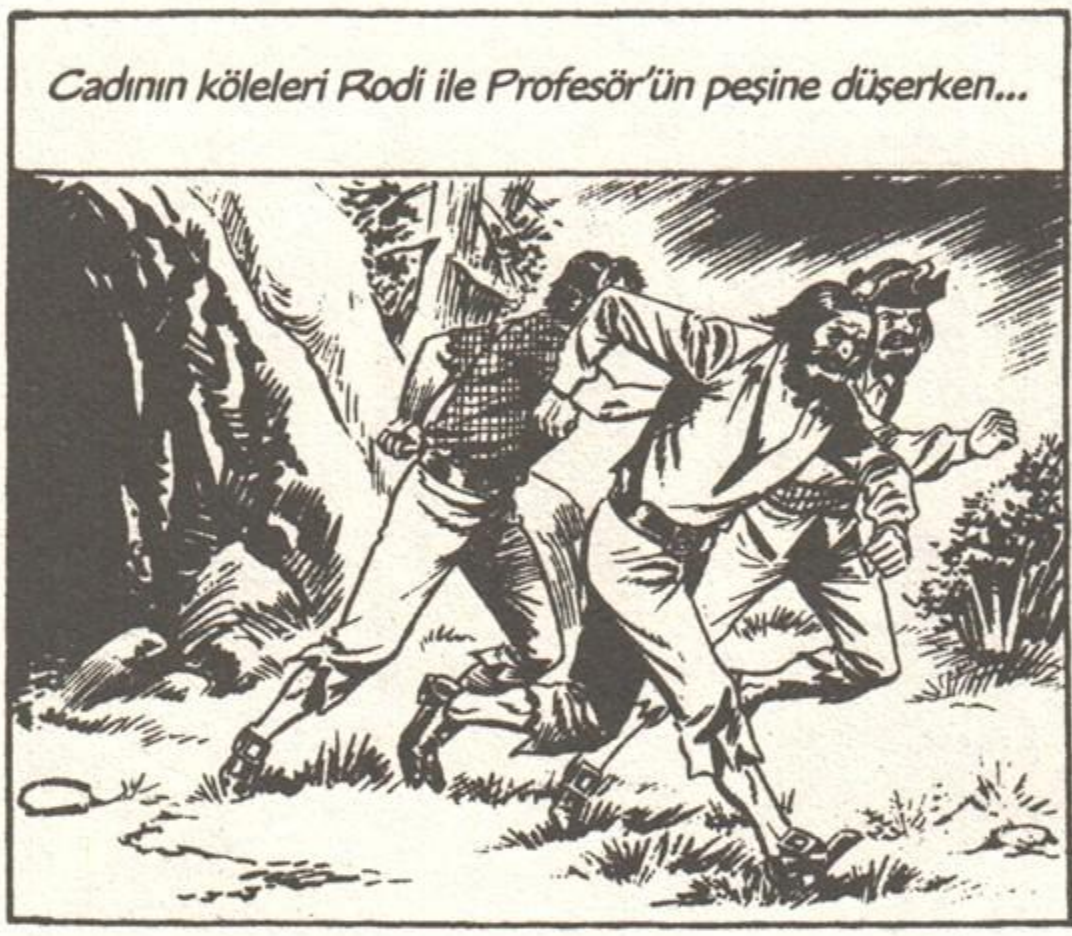
Cadının köleleri Rodi ile Profesör'ün peşine düşerken...

Aynı anda...
ÜZERİME KALLEŞÇE ÇULLANIRSIN HA? AL BAKALIM!

BİR TAŞ...

AHH!

HA! HA! BLEK TAM YERİNE DÜŞTÜ... BU KOLU ÇEKİNCE İŞİ SONSUZA DEK BİTECEK... HA! HA! HA!
22·2

ALTINDA ÇOK DERİN BİR KUYU VAR... ORAYA DÜŞEN BİR DAHA ASLA KURTULAMAZ.

Cadı kolu çektiği sırada, adam Blek'in üstüne panter gibi saldırır...
HA! HA! SENİ PARÇALAYACAĞIM!

Blek son anda yana sıçrayınca adam kuyuya düşer...
AHH!

EYVAH! FİDO! KUYUYA DÜŞTÜ... OLAMAZ...
ORAYA ASLINDA BENİM DÜŞMEMİ İSTİYORDUN, DEĞİL Mİ?

BU İŞLEDİĞİN SON CİNAYET OLACAK NEKMET. ARTIK CADILIK YAPAMAYACAKSIN...

NEE? NEREYE GİDİYORSUN?
ŞİMDİ GÖRÜRSÜN!

22·3

SENİN BU BÜYÜ YUVANI YERLE BİR EDECEĞİM...
HAYIR!

SEN DE BENİMLE GELİYORSUN! YAPTIKLARININ CEZASINI ÇEKECEKSİN!
BIRAK BENİ!

HAY AKSİ! ELİMDEN KAÇTI!

Bu sırada ormanda Rodi ve Profesör cadının adamlarıyla dövüşmektedir...
İMDAT! BIRAK BENİ ALÇAK!
HAPI YUTTUK EVLAT!

Aynı anda...
DAHA BİR SÜRÜ BÜYÜ BİLİYORUM. HALA GÜÇLÜ SAYILIRIM. DAHA BİTMEDİ!

Delice koşan cadı açık duran kuyuya düşer...
AHHH!

KÖLESİ GİBİ NEKMET CADISININ TORUNU DA KUYUYA DÜŞTÜ. KENDİ ZALİMLİĞİNİN KURBANI OLDU...
22·4

Cadı ölünce birden ormandaki adamları da sihirin etkisinden kurtulur...

HEY! BURADA NE İŞİMİZ VAR?

BUNLARA NELER OLUYOR PROFESÖR?

NEREDEYİM?

HEPSİ DE UZUN BİR UYKUDAN UYANIR GİBİLER. ARTIK CADININ ETKİSİNDEN KURTULDUKLARI ORTADA...

Az sonra Blek de yanlarına gelir...

NEKMET CADISI ÖLDÜ... MAĞARASI DA YANIYOR...

KURTULDUK! YAŞASIN!

ARTIK EVLERİMİZE DÖNEBİLİRİZ!

ŞİMDİ NELER OLDUĞU ANLAŞILDI... CADI ÖLÜNCE KURBANLARI DA BÜYÜDEN KURTULDULAR...

EVET... ARTIK HUZUR İÇİNDE YAŞAYABİLECEKSİNİZ... BUNDAN SONRA CADININ KİMSEYE ZARARI DOKUNAMAZ.

SAĞOL BLEK! BU İYİLİĞİNİ UNUTMAYACAĞIZ!

HEPİMİZ SAYENDE KURTULDUK... HOŞÇAKAL!

22·5

BİZ DE BU UĞURSUZ ADADAN UZAKLAŞALIM...
ZEVKLE! OTUR KÜREKLERE RODİ...

NE KÖTÜ KADERİM VARMIŞ. CADININ KÖLELİĞİNDEN KURTULDUM, KÜREĞE MAHKUM OLDUM...
HA! HA! HA! GÖRECEKSİN KASLARIN GELİŞECEK...

EVE KADAR MOLA VERMEDEN YÜRÜMEYECEĞİZ DEĞİL Mİ?

RODİ HAKLI BLEK! BENDE DE HİÇ YÜRÜYECEK HAL KALMADI. ÜSTELİK KURT GİBİ DE ACIKTIM... DURMAYACAK MIYIZ?

MERAK ETMEYİN, DURACAĞIZ. ŞU ÇADIRLARI GÖRÜYOR MUSUNUZ?
BİR KIZILDERİLİ KAMPI...

EVET... DOSTUM PARLAK OK'UN KAMPI. BİZİ MEMNUNİYETLE KABUL EDECEKTİR...
UMARIM BİZE İYİ BİR ZİYAFET DE ÇEKER.
22·6

Az sonra kahramanlarımız kampa girer...

SELAM... İYİ GECELER DOSTLARIM! AMA BURADA KİMSE YOK!

EVET... KAMP BOMBOŞ.

AMA ATEŞLER HALA YANIYOR. AZ ÖNCESİNE KADAR BURADALARMIŞ...

ANLAMIYORUM! NASIL OLUYOR DA...

SUSUN! BİR HIŞIRTI DUYDUM!

YANILMAMIŞIM...

NE OLUYOR?

SİLAHLARINIZI İNDİRİN SOLUK BENİZLİLER, YOKSA ÖLÜRSÜNÜZ!

NESİ VAR BUNLARIN BLEK? HANİ BU KABİLE SENİN DOSTUNDU? NİYE BÖYLE YAPIYORLAR?

NİÇİN BÖYLE DAVRANDIKLARINI ANLAMIYORUM...

22.7

AVCILAR DÖVÜŞMEDEN ASLA TESLİM OLMAZLAR... HAYDİ ARKADAŞLAR!
BEYAZ ADAM SAVAŞ İSTİYORSA SAVAŞIRIZ...
DURUN!

KARDEŞLERİM, BEYAZLARLA SAVAŞTAYIZ AMA BU SOLUK BENİZLİ, DOSTUMUZ ÇELİK BLEK...

ÇELİK BLEK! ÜNLÜ BEYAZ SAVAŞÇI!
PARLAK OK! SEVGİLİ DOSTUM!
SENİ GÖRDÜĞÜME SEVİNDİM BLEK...

ARTIK ÇADIRLARINIZA ÇEKİLİN KARDEŞLERİM! BLEK'LE ÇARPIŞMADIĞINIZA DA ŞÜKREDİN. ÇÜNKÜ BİR ÇOĞUNUZ BOŞUNA ÖLECEKTİ.

SİZİ SAVAŞ HALİNDE GÖRDÜĞÜME ÜZÜLDÜM PARLAK OK. BUNA SEBEP NEDİR?
ÇADIRIMA GİR! SANA ANLATACAĞIM.

POSTU KURTARDIK AMA MİDEMİZ HALA BOŞ... BİZE YİYECEK VERMEYİ UNUTTULAR...
SANIRIM KENDİ BAŞIMIZIN ÇARESİNE BAKACAĞIZ...
22·8

SUN-RİVER KASABA-SINDA BİR ÇOK ADAMIM HAKARET VE SALDIRIYA UĞRADI...

ÜÇ GÜN ÖNCE DE İKİ GENÇ SAVAŞÇIMI TUZAĞA DÜŞÜRÜP ÖLDÜRDÜLER. BİZ DE SAVAŞ BALTALARIMIZI ÇIKARTTIK...

O KÖYDEKİ BEYAZLARLA SAVAŞIP İNTİKAMIMIZI ALACAĞIZ...
BEYAZLARIN ATEŞLİ SİLAHLARI VAR.

BU SAVAŞ TAM BİR ÇIL-GINLIK OLUR PARLAK OK! SAVAŞÇILARIN KORKU NEDİR BİLMİYOR AMA SONUNDA YENİLECEKLERİ KESİN.

BAK! BU BEYAZLARDAKİ GÜRLEYEN DEMİRLER-DEN. YAKINDA ELİMİZE DAHA ÇOK GEÇECEK.

MERMİ VE BARUT DA ALA-CAĞIZ... YENİL-MEYECEĞİZ!
SİZE BU SİLAHLARI KİM SATI-YOR?

SUN-RİVER'DEKİ İKİ TÜC-CAR. SİLAHLARA KARŞI-LIK ONLARA KÜRK VE ALTIN VE-RİYORUZ! ADLARI TALBOT VE BİNG...

TÜCCARLARIN OYUNUNA GELDİ-ĞİNİ ANLAMIYOR MUSUN? SAVAŞI ÇIKARAN ONLAR...
BEN SA-VAŞÇILARI-MIN ÖLDÜ-ĞÜNÜ BİLİ-RİM...

BAHSE GİRERİM ONLARI BU TÜCCAR-LAR ÖLDÜRMÜŞTÜR. BÖYLECE SİZE SİLAH SATIP PARA KAZANA-CAKLAR!
22·9

BANA KALIRSA KASABA HALKI MASUMDUR. EĞER BİNG VE TALBOT'UN SAVAŞ ÇIKARTMAK İSTEDİKLERİNİ BİLSELER...

... ONLARI YAKALAYIP CEZALANDIRIRLARDI!
SEN ASLA YALAN SÖYLEMEZSİN BLEK. BELKİ DE HAKLISIN...

SAVAŞ ÇIKARSA HER İKİ TARAFTAN DA BİRÇOK MASUM İNSAN ÖLECEK...

O sırada...
PROFESÖR... ŞU KADININ ELİNDEKİLERE BAK!
BUNLAR KIZARMIŞ AV ETİ... NE DE GÜZEL KOKUYOR!

YÜZÜNÜZDEN İYİ BİR AŞÇI OLDUĞUNUZ BELLİ BAYAN... PİŞİRDİKLERİNİZİN TADINA BAKABİLİR MİYİZ?
ÇEK ELİNİ!

BUNLAR KIZILDERİLİ SAVAŞÇILAR İÇİN. BEYAZLARA YİYECEK YOK... BİZ SOLUK YÜZLÜLERLE SAVAŞ HALİNDEYİZ...
VAY CANINA!
KORKARIM BU GECE AÇ KALACAĞIZ.

HAV! HAV! HAV!
22·10

KARNIN MI ACIKTI CİCİ KÖPEK? AMA BOŞUNA BAĞIRIYORSUN. BU İNSANLAR HİÇBİR ŞEY VERMEZ-LER.
HAV! HAV!
AMAN TANRIM!
NEE?

KÖPEK HAVLAYINCA ONA KOCAMAN BİR BUT ATTILAR. AKLIMA BİR FİKİR GELDİ...

HAV! HAV!

HEY, BİR KEMİK!

ALÇAK-LAR! BANA KEMİK ATTI-LAR.
AÇ KÖPEK SESİNİ İYİ TAKLİT EDEME-DİN! BENİ SEYRET...

HAYVAN SESLERİNİ TAKLİT ETMEDE ÜSTÜME YOKTUR...

HAV! UUHH!! HAV!

HOŞT! PİS KÖPEK, HALA DOYMADIN MI?
AH!
22·11

O sırada...
İZİN VER, ÖNCE BEN BEYAZLARIN KASABASINA GİDİP NELER DÖNDÜĞÜNÜ ÖĞRENEYİM, PARLAK OK!

İKİ TÜCCARI ARAŞTIRIP GERÇEK SUÇLULARI BULACAĞIM...
MANİTU YARDIMCIN OLSUN!

Böylece Blek Sun-River'a doğru yola çıkar...

İki gün sonra kasabaya varır...
TALBOT VE BİNG Mİ? BU YOLUN SONUNDA MAĞAZALARI VAR...
SAĞOL!

HİÇ IŞIK YOK. DEMEK İKİSİ DE İÇERİDE DEĞİLLER...
BING - TALBO
GENERAL MERCHANDI

DAHA İYİ. BEN DE RAHATSIZ EDİLMEDEN ETRAFI ARAŞTIRIRIM...

Aynı anda...
BİRİ BİZİ Mİ ARIYORDU?
EVET... DÜKKANA DOĞRU GİTTİ...
GİDİP BAKALIM TALBOT...
22·12

Dükkanda...
SİLAH YÜKLÜ BİR ARABA... KİMBİLİR KAÇ MASUMU ÖLDÜRECEK OLAN SİLAHLAR BUNLAR...

BAK TALBOT, ADAM ARABAYI BULMUŞ...
ONUN BİR OYUN BOZAN OLDUĞUNU TAHMİN ETMİŞTİM. GEL!

BU SİLAHLARIN BİR SAVAŞA YOL AÇMASINA ENGEL OLACAĞIM. ONLARI GÖTÜRECEĞİM.
SALDIR BİNG!

VAY CANINA!
İŞİMİZE BURNUNU SOKMAN SANA PAHALIYA PATLAYACAK...

ANLADIĞIMA GÖRE SİZLER TALBOT VE BİNG OLMALISINIZ.... TANIŞTIĞIMIZA SEVİNDİM!
AH!

GERÇİ HANGİNİZ BİNG, HANGİNİZ TALBOT BİLMİYORUM, AMA İKİNİZİ DE AYNI SEVGİYLE KARŞILAYACAĞIM.
İMDAT... BİNG!
22·13

O ZAMAN SEN DE TALBOT OLMALISIN. ŞİMDİ ŞÖYLE ÇEKİL DE ARKADAŞINLA KONUŞAYIM...

LANET OLSUN...

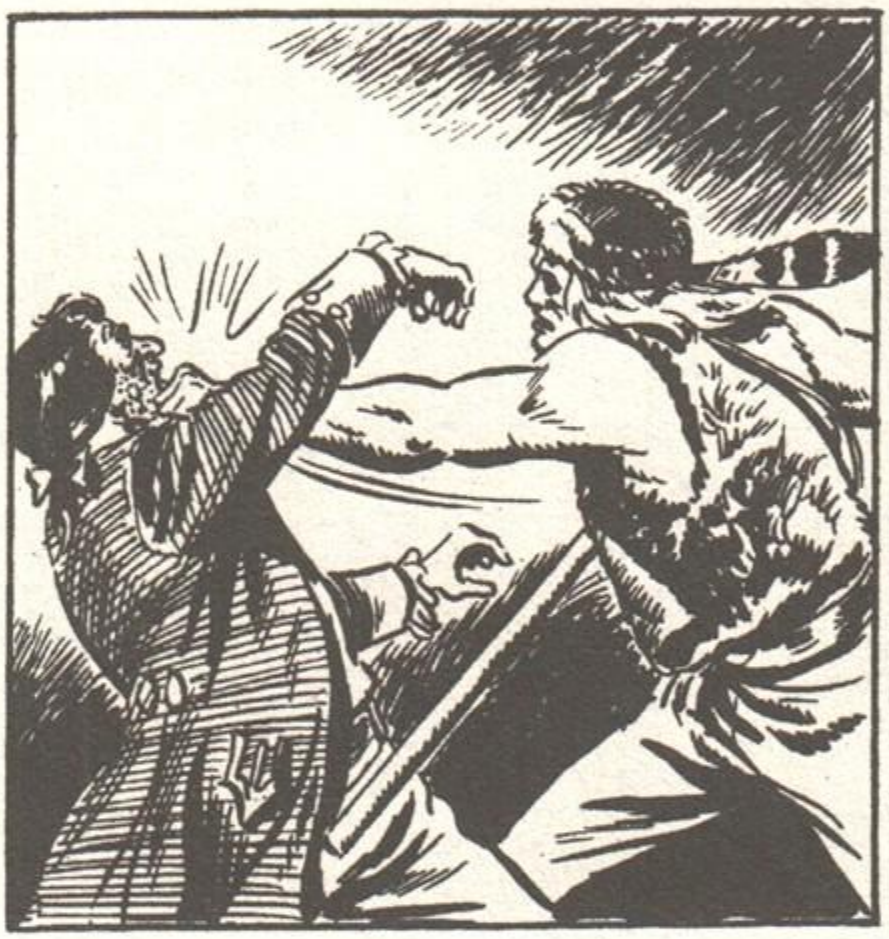

BÖYLE DEVAM EDERSEN DÜKKANI MAHVEDECEKSİN DOSTUM...

Blek diğer adama doğru döner ama...
AHH!
BUNU HAKETMİŞTİN!

BİNG! TALBOT! NELER OLUYOR?
GÖRDÜN MÜ YAPTIĞINI? SİLAH SESİNİ DUYDULAR!
22·14

ÖNEMLİ DEĞİL! SİLAHIMI TEMİZLERKEN KAZA İLE ATEŞ ALDI!
DİKKATLİ OLUN! İYİ GECELER!

NEYSE, BAŞKA DUYAN OLMAMIŞ...
BUNUN DA İŞİ TAMAM. KAFASINDAN VURULMUŞ...

VAY CANINA! EĞER ATEŞ ETMESEYDİM İKİMİZİ DE BİR GÜZEL HAKLAYACAKTI...
NİÇİN ŞAŞIRDIN? BU ÜNLÜ ÇELİK BLEK!

NE? AVCILARIN ÜNLÜ REİSİ Mİ? BRRR...
EMİNİM KIZILDERİLİLERDEN, PARLAK OK'A SİLAH SATACAĞIMIZI ÖĞRENDİĞİ İÇİN BURAYA GELMİŞTİR...

O HALDE İYİ Kİ ÖLDÜRMÜŞÜM. YOKSA HERKESE PLANLARIMIZI AÇIKLAYACAKTI...
İÇİM HİÇ RAHAT DEĞİL DOSTUM! YA BLEK BURAYA YALNIZ GELMEDİYSE NE OLACAK?

ÖNCE CESEDİ YOK EDELİM... SİLAHLARI DA BAŞKA BİR YERE SAKLAYALIM...
SEN CESEDİ AT. BEN SİLAHLARLA İLGİLENİRİM. CİVARDA BİLDİĞİM BİR MAĞARA VAR...
22·15

Bing kimseye görünmeden dışarı çıkar...

Az sonra nehirde...
İŞTE, ÜNLÜ AVCI ARTIK YOK...

Talbot da arabaya bir at koşarak dışarı çıkar...
RAL MERCHANDISE

O sırada...

... Profesör ve Rodi kızılderili kampında hala yemek derdindedir...
EN İYİSİ BLEK'E SÖYLEYELİM. BELKİ O BİZE YİYECEK BULUR...
ŞEFİN ÇADIRINDAYDI..

BLEK SUN-RIVER KASABASI'NA GİTTİ. TEHLİKELİ BİR İŞ İÇİN...
NEE? TEHLİKELİ BİR İŞ İÇİN Mİ GİTTİ?

HAYDİ ACELE ET PROFESÖR, BİZ DE GİDELİM.
BELKİ BİZE İHTİYACI VARDIR RODİ...
22·16

SİLAH KAÇAKÇILARI

BLEK'İN BU KASABAYA GELDİĞİNE EMİN MİSİN PROFESÖR?
BAŞKA NEREYE GELEBİLİR Kİ EVLAT? HEY, BAK! YOLDA KALMIŞ BİR ARABA...

ARABANIN TEKERLEĞİ KIRILMIŞ...
BUNLAR BLEK'İN ARKADAŞLARI! ONU ARIYORLARDIR...

NE APTAL İNSANLAR VAR ŞU DÜNYADA! İNSAN MALINI BÖYLECE ORTADA BIRAKIR MI?
HEY, BAK! İÇİ SİLAH DOLU!

VAY CANINA! BUNLARIN KIZILDERİLİLERE GİDECEK SİLAHLAR OLDUĞUNA EMİNİM...
KAHROLASI OYUN BOZANLAR...

Tam bu sırada...
BU GECEKİ PARTİ ÇOK ZEVKLİYDİ DOĞRUSU...
ÇOK ŞANSLIYDINIZ SAYIN BAŞKAN...
HEY! YOLUN ORTASINDA BU ARABANIN İŞİ NE?

HAY AKSİ! BAŞKALARI DA GELİYOR... AMA, DUR BAKAYIM... AKLIMA BİR FİKİR GELDİ...
22·18

BUNLAR YABANCI. ARABALARININ TEKERLEĞİ KIRILMIŞ...
ŞU İKİSİ SİLAH KAÇAKÇISI. KIZILDERİLİLERE SİLAH GÖTÜRÜYORLAR!
BU DA NEREDEN ÇIKTI?

AZ ÖNCE ARABAYLA GELDİKLERİNİ GÖRDÜM. TEKERLEKLERİ KIRILINCA YARDIM ETMEK İSTEDİM. AMA KONUŞMALARINI DUYUNCA VAZGEÇTİM. SİLAHLARI KIZILDERİLİ...

... KAMPINA GÖTÜRÜYORLARMIŞ!
EVET! ARABA SİLAH DOLU!
BURADA BİR YANLIŞ ANLAMA VAR. BU ARABA BİZİM DEĞİL...

ARABAYI YOLUN ORTASINDA TERKEDİLMİŞ OLARAK BULDUK...
SİZE İNANACAĞIMIZI MI SANIYORSUNUZ?

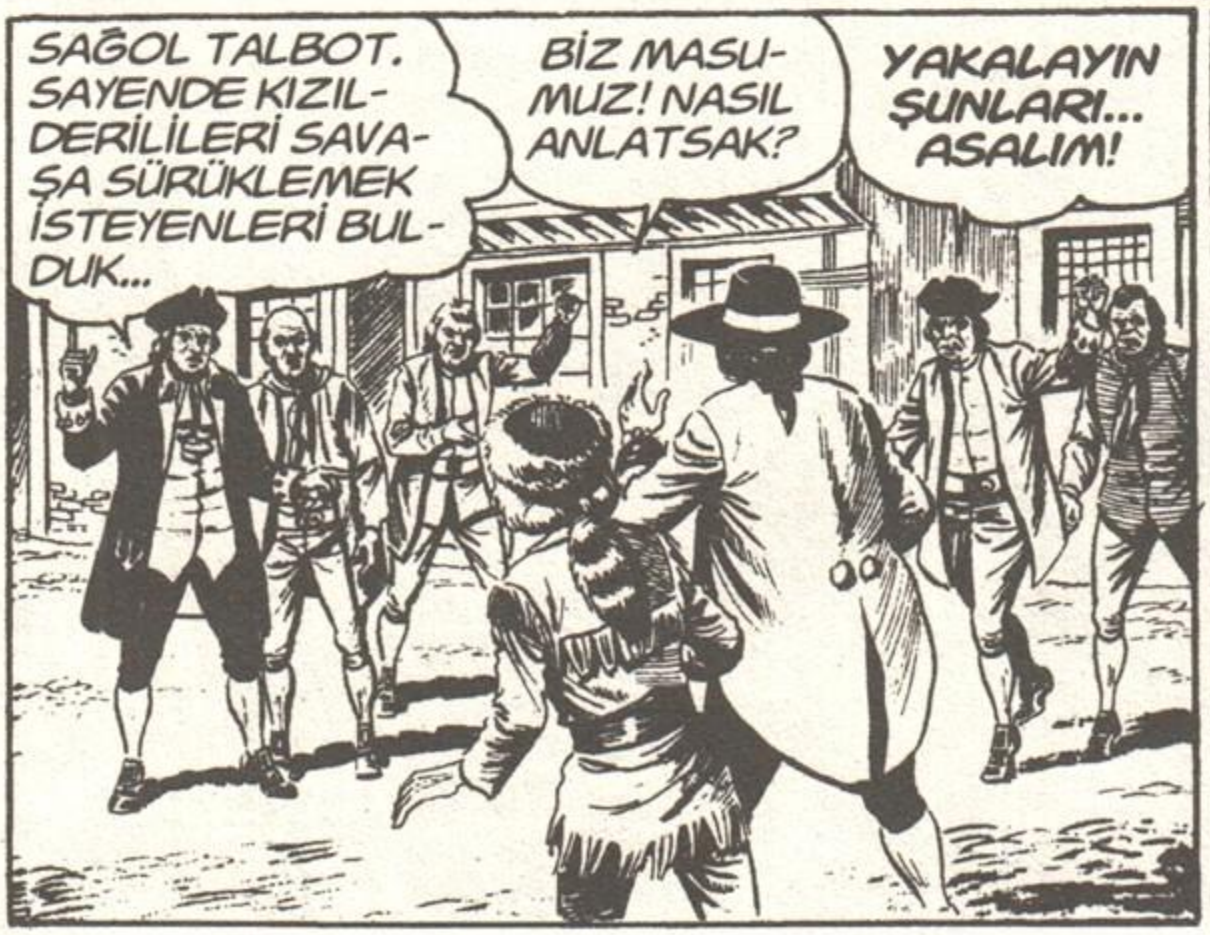
SAĞOL TALBOT. SAYENDE KIZILDERİLİLERİ SAVAŞA SÜRÜKLEMEK İSTEYENLERİ BULDUK...
BİZ MASUMUZ! NASIL ANLATSAK?
YAKALAYIN ŞUNLARI... ASALIM!

BİZE İNANMAK İSTEMİYORLAR PROFESÖR, NE YAPACAĞIZ?
BU DURUMDA YAPILACAK TEK ŞEY, TABANLARI YAĞLAMAK EVLAT!
22·19

HAYDİ RODİ! BU TARAFTA YOL AÇIK!
UFF!
ÇEKİLİN!
KAÇIYORLAR! YAKALAYIN!

LANET OLSUN!

BİRİNİ YAKALADIK...
PROFESÖR!
BENİ DÜŞÜNME! HEMEN KAÇ EVLAT! BU BİR EMİRDİR!

DURDURUN ŞUNU! ATEŞ!
ziiip...
ziiiip...

O sırada...
Baygın haldeki Blek suyun dibine iner...
Ama birden gözlerini açar... Hala ölmemiştir...
Sadece baygındır... Soğuk su onu kendine getirmiştir...
VAY CANINA... NEREDEYİM BEN?
22·20

ŞİMDİ HATIRLADIM. TALBOT VE BİNG'LE DÖVÜŞÜYORDUM... BANA ATEŞ ETTİLER... SONRA DA ÖLDÜ SANIP BENİ NEHRE ATTILAR DEMEK!

ÇOK KAN KAYBETMİŞ OLACAĞIM... HALSİZİM... TEKRAR BAYILMADAN BURADAN ÇIKMALIYIM...

Bu sırada hala kaçmakta olan Rodi nehre doğru yönelir...

ŞİMDİ NE YAPACAĞIM BEN? PROFESÖR ELLERİNDE... AH, KEŞKE BLEK'İ BULABİLSEYDİM!

TANRIM! SUDA BİRİ VAR... AMA BU... BLEK!

Blek tam bayılmak üzereyken Rodi yetişir...
BLEK! BENİM, RODİ! CEVAP VERMİYOR...

ONU YUKARI BİR ÇEKEBİLSEM... TAMAM... BAŞARDIM...

OHH... AMA SEN...
KENDİNE GELDİ!

MENDİLİMLE YARASINI SARAYIM...
22·21

Birbirlerine başlarından geçenleri anlatırlar...

BU YAPTIKLARINI ONLARA PAHALIYA ÖDETECEĞİM...

SİZİ YAKALATAN ADAM TALBOT'TU DEĞİL Mİ?

EVET. BELEDİYE BAŞKANI ÖYLE DEDİ...

TALBOT SİLAH TÜCCARLARINDAN BİRİ. ARABAYI KASABADAN ÇIKARMAK İSTERKEN TEKERLEK KIRILMIŞ... O SIRADA SİZ GELMİŞSİNİZ...

ŞİMDİ PROFESÖR'Ü KAÇAKÇI SANIYORLAR. ONU YAKALADILAR! ACABA ONA NE YAPACAKLAR BLEK?

NE OLURSA OLSUN ONU KURTARMALIYIZ. GEL RODİ, KASABAYA GİDELİM...

AMA SENİN AYAKTA DURACAK HALİN YOK!

ÖLÜM DÖŞEĞİNDE BİLE OLSAM, PROFESÖR'Ü KURTARMAK İÇİN ELİMDEN GELENİ YAPARIM...

O sırada kasabada...

SİLAH KAÇAKÇISIYMIŞ! BUNLARIN YÜZÜNDEN KIZILDERİLİLERLE ARAMIZDA SAVAŞ ÇIKACAK. ASALIM!

GERİ DURUN! YARGILANMADAN ONU KİMSE ASAMAZ... ANLAŞILDI MI?

ALAN! SEN ONU HÜCREYE TIK!

22·22

Profesör hücreye kapatılır...

SENİ LİNÇ EDİLMEKTEN KURTARDIK, AMA YİNE DE ASILACAKSIN.

BEN KAÇAKÇI DEĞİLİM! BLEK'İN ARKADAŞI PROFESÖR...

... OKLİTUS'UM!

DOĞRU... ONU DAHA ÖNCE GÖRMÜŞTÜM. ŞİMDİ TANIDIM!

DELİLLER ALEYHİNDE... HÜCREDE KALACAK!

HA! HA! HA!

ÖLECEĞİNİ BİLDİĞİ HALDE GÜLÜYOR...

GÜLÜYORUM ÇÜNKÜ BURADA UZUN SÜRE KALMAYACAĞIM. BLEK GELİP BENİ KURTARACAKTIR...

BİR KERESİNDE YÜZ İNGİLİZ'İN KORUDUĞU BİR KALEYE HAPSETMİŞLERDİ BENİ. BLEK GELİNCE ASKERLER PERİŞAN OLDU...

YÜZ ASKER Mİ? OYSA BİZ İKİ KİŞİYİZ... BRRR... OHH!

NEYİN VAR ALAN?

BOĞAZIM ÇOK AĞRIYOR.. GİDİP YATAYIM. İYİ GECELER BAŞKAN BEY!

BURADA KALIYORSUN!

HA! HA! BOĞAZIN KORKUDAN AĞRIMIŞTIR!

İKİMİZ SIRAYLA NÖBET TUTACAĞIZ. KİM GELİRSE GELSİN, KARŞI KOYACAĞIZ. AL ŞUNU! SANA GÜÇ VERİR...

ACABA NİÇİN ELLERİM... TİT... TİTRİYOR?

22·23

YÜZÜN NEDEN MORARDI? KALBİN Mİ RAHATSIZ?
DLENG! CRASH!
İMDAAAT! GÜRÜLTÜYÜ DUYDUNUZ MU? BLEK OLMALI!

SAKİN OL SERSEM. KÖPEĞİN BİRİ KEDİYİ KOVALIYOR. KOVAYI DÜŞÜRDÜLER...
GRRR!!

HA! HA! HA! TABİİ KORKMAKTA HAKLISINIZ. BLEK KIZDIĞI ZAMAN ÇOK KÖTÜ OLUR...

BİR KERESİNDE BİR KIZILDERİLİYİ...
KES BU ZIRVALARI!

SUSUN! DIŞARIDA BİR TIKIRTI VAR!
KORKUDAN BİRBİRİNE VURAN DİŞLERİNİN SESİ O, BUDALA!

HAYIR! VURMAYIN! SUSTUM!
YARDIMCINIZ ÇOK KORKAK SAYIN BAŞKAN AMA HAKSIZ SAYILMAZ...

İMDAT... BLEK BU... AH, BAYILIYORUM!
22·24

YARDIMCINIZ DOĞRU SÖYLEDİ. BU BLEK. SENİ GÖRDÜĞÜME ÇOK SEVİNDİM DOSTUM!
VAY CANINA!
SAKİN OLUN! USLU DURURSANIZ BAŞINIZA BİR ŞEY GELMEZ.

PEKALA! NE BEKLİYORSUNUZ? KAÇAKÇI ARKADAŞINIZI ALIP GİDİN BURADAN... SATTIĞINIZ SİLAHLAR YÜZÜNDEN SAVAŞ ÇIKACAK...

YANILIYORSUNUZ! DOSTUM HAİN DEĞİL. KİMSEYE SİLAH SATMADI!

GERÇEK KAÇAKÇILARI TANIYORUM. OH, BAŞIM DÖNÜYOR...
SEN YARALANMIŞSIN BLEK!

GÜCÜNÜ KAYBEDİYOR, ÜZERİNE ATILIRSAM...
YAVAŞ OL! HENÜZ TETİĞE BASACAK GÜCÜM VAR!

Aynı anda başkanın yardımcısı da kendine gelir...
BLEK BURADA... DURUMU İYİ DEĞİL... BAŞINDAN YARALANMIŞ... KAN KAYBEDİYOR...
OTURSAN İYİ OLACAK BLEK...

BU HALİYLE YÜZ ASKERLE DÖVÜŞEMEZ... HATTA BAŞKAN VE BENİMLE BİLE BAŞA ÇIKAMAZ... ONDAN KORKMAMA GEREK YOK!
22·25

HAKLISIN PROFESÖR! OTURAYIM...
ALTINDAN İSKEMLEYİ ÇEKECEĞİM.

AFERİN ALAN!
HAY...
ÜZERİNE ATILIP ONU YAKALAYALIM.

KALLEŞLER! YARALI BİR ADAMA İKİ KİŞİ SALDIRIYORSUNUZ... BIRAKIN ONU!

TOPLA KENDİNİ BLEK. YOKSA PROFESÖR'Ü DE KURTARAMAYACAKSIN...

Blek son gücü ile dövüşmeye başlar...
KAHRETSİN! BU HALİYLE BİLE BİZİ HAKLAYACAK!
UHUH!

İŞTE BLEK'İN TABANCASI. ONU KENDİ SİLAHI İLE VURACAĞIM...
22·26

VAY ALÇAK! BLEK'İ ARKADAN VURMAK İSTİYOR. AH, BURADAN BİR ÇIKABİL-SEYDİM!

AMA BELKİ BU TAS BİR İŞE YARAR!

ŞİMDİLİK BUNU AL! ÜSTÜNÜ ÇIKINCA ÖDERİM!
AH!
EYVAH! İYİCE TÜKENDİM!
BAYILDI! YAKA-LAYALIM!

BOŞUNA BAĞIRMA! ARKADAŞIN ELİMİZDE ARTIK!
BLEK TOPLA KENDİNİ!
YAŞASIN! ÜNLÜ ÇELİK BLEK'İ YAKALA-DIK!
22-27

Daha sonra...

Civardaki bir meyhanede...

HAKLISIN! YİNE ÇOK PARA KAZANABİLİRİZ...
ŞŞŞT... AMAN KİMSE DUYMASIN!

O sırada kasabanın civarında...
BLEK BURADA BEKLEMEMİ SÖYLEMİŞTİ AMA HALA GELMEDİ...

DAHA FAZLA SABREDEMEM... NELER OLDUĞUNU ÖĞRENMELİYİM!

DUYDUN MU? BELEDİYE BAŞKANI ÜNLÜ BLEK'LE PROFESÖR'Ü HAPSE ATMIŞ!
ONLARIN SİLAH KAÇAKÇISI OLDUKLARINA BİR TÜRLÜ İNANAMIYORUM...

AMA DELİLLER ALEYHLERİNDE... KAÇAN ÇOCUK DA SUÇ ORTAKLARIYMIŞ...
ONU DA YAKALAYIP ÜÇÜNÜ BİRDEN ASACAKLAR!

KAHRETSİN! BLEK PROFESÖR'LE BİRLİKTE HAPİSTE VE ONLARI ASACAKLAR...

BENİ DE ARIYORLAR... AMA ONLARI BÖYLE BIRAKAMAM. YARDIM ETMELİYİM!

Rodi meyhanenin yanından geçerken...
VAY CANINA! BUNLARDAN BİRİ BİZİ SİLAH KAÇAKÇILIĞI İLE SUÇLAYAN TALBOT...
22·29

SAKIN ARKANA DÖNME! PENCEREDE PROFESÖR'LE BİRLİKTE OLAN ÇOCUĞU GÖRDÜM. ONU YAKALAYALIM...

KÖŞEYE SAKLANMIŞ. İŞARET VERİNCE ÜZERİNE ATLAYALIM. TAMAM MI?
TAMAM...

Bu sırada hücrede...
KENDİNE GELİYOR! NASILSIN BLEK?
DAHA İYİYİM... İÇİRDİĞİN İLAÇ İYİ GELDİ!

EYVAH! BLEK AYILMIŞ. BEN İSE BURADA YALNIZIM, NE YAPACAĞIM?

HEY, RAHAT DURUN! ELİMDE SİLAH VAR!
KES SESİNİ, KORKAK!

Aynı anda...
ÇABUK YAKALA!
LANET OLSUN!

İMDAT! BIRAKIN BENİ SERSERİLER!
KİM BAĞIRIYOR BÖYLE?
BİR ÇOCUK SESİ...
22·30

BİNG VE TALBOT PROFESÖR'ÜN YANINDAKİ ÇOCUĞU YAKALAMIŞLAR.

BIRAKIN BENİ! BLEK, İMDAT!

DUYDUN MU PROFESÖR? RODİ O ALÇAKLARIN ELİNE DÜŞMÜŞ!

ONU DÖVÜYORLAR!

DIŞARI ÇIKAR BİZİ! RODİ'Yİ KURTARMALIYIZ!

DU-DURUN! A-ATEŞ EDERİM!

AÇ KAPIYI YOKSA KIRARIM!

İMDAT BLEK!

NASIL BAĞIRIYOR DUYUYOR MUSUN? DEMİRDEN OLSA DA BU KAPIYI KIRACAĞIM!

ANNECİĞİM... BİZON BİLE BU KAPIYI KIRAMAZ, AMA BLEK ÇOK KIZGIN! ORADAN ÇIKARSA KESİN BENİ ÖLDÜRÜR...

KAPI ESNİYOR! ATEŞ ETMEKTEN BAŞKA ÇAREM KALMADI!

VAY SERSERİ! ATEŞ EDİYOR!

TOP ATSA BENİ DURDURAMAZ. RODİ TEHLİKEDE!

ZIP

22·31

Blek'in gücü karşısında kapı fazla dayanamaz...
AH!

BU TABANCA İŞİME YARAYACAK...
CESARET RODİ!

Aynı anda silah sesini duyan başkan da hapishaneye koşmuştur...
VAY CANINA! BLEK!
ÇEKİL ŞURADAN!

NE YAPACAKSINIZ O SİLAHI? BIRAKIN!
RODİ! RODİ!

BU TABANCA ŞU AN BANA DAHA ÇOK LAZIM...

BURAYA GEL RODİ!
LANET OLSUN! KAÇTI!
DİKKAT! BLEK'LE ARKADAŞI KURTULMUŞ. SİLAHLILAR!
22-32

BLEK'İN ADALETİ

SAMAN DOLU ARABA GETİRİP BİNAYI ATEŞE VERELİM. DUMANDAN DIŞARI ÇIKMAK ZORUNDA KALIRLAR...
KASABANIN GİRİŞİNE BAKIN!
EYVAH!

GERİ ÇEKİLİYORLAR! NE OLDU ACABA?
SANKİ ŞEYTAN GÖRMÜŞ GİBİLER...

Kasabalıların gördüğü Parlak Ok ve savaşçılarıdır...

PARLAK OK'UN ADAMLARI, SAVAŞA HAZIRLANALIM!
ŞANS YİNE BİZE YARDIM ETTİ. KURTULDUK DEMEKTİR...

ÇOK GARİP... GENELLİKLE KIZILDERİLİLER SAVAŞA GİDERKEN BAĞIRIRLAR... AMA HİÇ SES DUYMUYORUM...
ELBETTE... BU DA PARLAK OK'UN SAVAŞ İÇİN DEĞİL, BARIŞ İÇİN GELDİĞİNİ GÖSTERİYOR RODİ...

HAKLISIN BLEK... AMA KASABALILAR BUNU ANLAYAMAYACAKLAR VE... HEY, NEREYE GİDİYORSUN?
YANLIŞLIKLA BİR SAVAŞ ÇIKMASINI ÖNLEYECEĞİM...
22·34

YAKLAŞIYORLAR. ATEŞE HAZIR OLUN!
HAYIR! DURUN! SADECE ŞEFLE BÜYÜCÜ GELİYOR... KONUŞMAK İSTİYOR-LAR!

DOĞRU!
SAVAŞ İSTESELERDİ BAĞIRARAK SALDIRIR-LARDI...
EVET... KİMSE ATEŞ ETMESİN!

BLEK, BURADA... ONU YAKALAYA-LIM...
SUS SERSEM! ŞİMDİ SIRASI DEĞİL!

BEYAZ ADAMLAR BENİ DİNLESİN. BURAYA ADALET İSTEMEYE GEL-DİM. BİRKAÇ GÜN ÖNCE ÖLDÜRÜ-LEN SAVAŞÇILARIM İÇİN ADALET İSTİYO-RUM...

İŞLER KARIŞIYOR BİNG! BLEK SUÇLU-LARIN BİZ OLDUĞU-NU AÇIKLARSA İŞTE O ZAMAN YANDIK...
HAZIRLIKLI OL TALBOT!

SANA SÖZ VERDİĞİM SUÇLULARI BULDUM PARLAK OK! SAVAŞÇILARINI, SANA SİLAH SATMAK İSTEYEN ADAMLAR ÖLDÜRDÜ...
22 35

SİLAH YÜKLÜ O ARABA DA ARKADAŞLARIMA DEĞİL, BİNG VE TALBOT'A AİTTİ... DÜKKANLARINA BAKARSANIZ BAŞKA SİLAHLAR DA BULACAKSINIZ...
BİNG VE TALBOT MU?
DOĞRU! ONLAR BİZE SİLAH SATACAKTI...

ATEŞ ET! ŞEFLERİNİ VURURSAK ORTALIK KARIŞIR... BİZ DE BU ARADA KAÇABİLİRİZ!

Ama elleri titreyince hedefi şaşırırlar...
MANİTU!
ATEŞ EDENLER TALBOT VE BİNG! BAKIN!
BU DA SUÇLU OLDUKLARINI GÖSTERİR...
ZIP

LANET OLSUN! KAÇALIM! ÇABUK! KOŞ!

Ama bu sırada kedi çevikliğiyle fırlayan Rodi adamlara çelme takar...
NEREYE BÖYLE? BAŞIMIZA BU KADAR İŞ AÇTIKTAN SONRA KAÇMANIZA İZİN VEREMEM...
KAHRETSİN!

AFERİN RODİ! GERİSİNİ BANA BIRAK!
22·36

BU BANA KALLEŞÇE ATEŞ AÇTIĞINIZ İÇİN ALÇAKLAR!

AAHH!
BU DA RODİ'YE ATTIĞINIZ DAYAK İÇİN!

İŞTE, SAYIN BAŞKAN! BİRAZ HIRPALANDILAR AMA BLEK'İ ÇOK KIZDIRMIŞLARDI...
HALA YAŞIYORLAR MI?

EVET AMA SUÇLARINI İTİRAF ETMEZLERSE ONLARI KIZILDERİLİLERE TESLİM EDECEĞİM...
HAYIR! HER ŞEYİ AÇIKLAYACAĞIZ!

EVET! BLEK, PROFESÖR VE RODİ SUÇSUZDUR...
KIZILDERİLİLERİ BİZ ÖLDÜRDÜK... SİLAH SATARAK ZENGİN OLMAK İSTİYORDUK...

BİNG VE TALBOT YARGILANIP CEZALARINI ÇEKECEKLER... İÇİN RAHAT ETTİ Mİ REİS?
UGH! EVET... BLEK SAYESİNDE BİR SAVAŞTAN KURTULDUK...
22·37

BİZİMLE KALIN! SİZİ KONUK ETMEKTEN GURUR DUYACAĞIZ.

KÖYÜMÜZE GELİRSENİZ ŞEREF DUYARIZ...

TEŞEKKÜRLER AMA AVCILARIN YANINA DÖNMELİYİZ... BİZİ BEKLİYORLAR...

SEN SÖYLE BENSON!
İKİ İKİ DAHA ÜÇ EDER!
HA! HA!
HA! HA! HA!

MATEMATİK PEK İYİ GİTMİYOR. DİL BİLGİSİNE GEÇELİM. SEN ÇOK GÜLÜYORSUN RODİ. BAKALIM ÖDEVİNİ NASIL YAPMIŞSIN GÖRELİM.
İŞTE BURADA... ÇOK İYİ YAZDIM.

KONU: GÜNÜMÜ NASIL GEÇİRDİM
BEN VE BLEK AVA GİTTİ. ETRFTA YABANİ YAHVAN VAR. AYININ BİRİ GRR DEDİ, AMA BLEK ATEŞ ETMEK. AYI PATAPUF YERE DÜŞTÜLER...

UTAN! BU GÖRDÜĞÜM EN KÖTÜ ÖDEV... BİR SÜRÜ YANLIŞ VAR. İFADEN SIFIR...
HA! HA!
HA! HA! HA!
2

DERSİNİZ ÇOK SÜRECEK Mİ PROFESÖR? STONEBRİDGE'E KADAR BENİMLE GELMENİZİ İSTİYORDUM...
BİTTİ SAYILIR!

BEN DE GELECEĞİM.
HAYIR ORASI TEHLİKELİ BİR YER...
SEN KALIP, DEFTERİNE BİN KERE "DAHA ÇOK ÇALIŞMALIYIM" YAZACAKSIN!
22·39

BANA ENGEL OLACAĞINIZI SANIYORSANIZ YANILIYORSUNUZ. KİMSE BENİ BURADA TUTAMAZ!
SİZ GİDİN BLEK! BEN ONUNLA İLGİLENİRİM. NE BOĞALAR TERBİYE ETTİM BU HAFİF KALIR...

ALÇAKLAR! İŞ OLDU MU; RODİ... AMA GEZMEYE GELİNCE RODİ YOK! BUNU BANA YAPAMAZSINIZ!

ZAVALLI RODİ! İLK KEZ ONSUZ GİDİYORUZ...
BEN DE ÜZGÜNÜM AMA ORADA ÇOK İNGİLİZ VARMIŞ...

TEHLİKEYE ATILACAKSAK RODİ'NİN GÜVENCEDE OLMASINI YEĞLERİM...

Gün boyu süren yürüyüşün ardından gece...
BLEK! BUGÜN KAÇ MİL YOL ALDIK?
SENİ ANLIYORUM. ACIKTIN VE YORGUNSUN...

SUSADIM DA... EĞER HEMEN DURMAZSAK, AZ SONRA...
TAMAM TAMAM! MERAK ETME! BAK İLERİDE BİR EV VAR. BİR BAKALIM...

Blek'in gördüğü evde...
BEN FAKİR BİR KADINIM. VERGİYİ ÖDEYECEK PARAM YOK ÇAVUŞ...
GENERAL ARMSTRONG'U İLGİLENDİRMEZ BU... YA ÖDERSİN YA DA...
22·40

MADEM PARASI YOK, BİZ DE TAVUKLARI VE DOMUZU ALALIM.
YALVARIRIM ALMAYIN! BAŞKA BİR ŞEYİM YOK BENİM...
GR

ÇEKİL AYAK ALTINDAN!
HAYVANLARI ALIN GİDELİM.
BURADA HOŞUMA GİTMEYEN ŞEYLER OLUYOR!

BU SERSERİLER DE KİM?
SERSERİ SANA BENZER. BİZ KIRMIZI CEKETLİLERDEN VE ZORBALIKTAN HOŞLANMAYIZ.
GENERAL ARMSTRONG'UN ASKERLERİNE KİMSE MEYDAN OKUYAMAZ... YAKALAYIN!

TESLİM OL YOKSA SENİ DELİK DEŞİK EDERİM!
BRR... ÇOK KORKTUM... ÜZERİME ÇEVRİLİ SÜNGÜ GÖRÜNCE...

AH !
... BÖYLE YAPARIM!
GR
22·41

UH !
VE BÖYLE!
?
PAC K!

GÜZEL ASKER VER BANA SİLAHINI...

... YOKSA YERSİN... DİPÇİĞİN ALASINI...
İM-DAT!
BİZE KARŞI GELMEK NE DEMEKMİŞ GÖRÜRSÜN!

BAK HELE! BİZİ VURMAK İSTİYOR!

Çavuşun süngüsü tesadüfen domuzun sırtına batınca...
GRON! GRON!

... Hayvan deli gibi koşmaya başlar...
DEMEK SEN DE BU AS-KERLERİ SEVMEDİN?
İMDAAT!
22·42

ŞUNLARA BAK! O KADAR DAYAKTAN SONRA NASIL KOŞUYORLAR...
GENERAL ARMSTRONG SİZİ ASTIRACAK...

ÜZÜLMEYİN... TAVUKLARLA DOMUZUNUZ KURTULDU...
SAĞOLUN! AMA NE YAZIK Kİ...

... YAPTIKLARINIZ BİR İŞE YARAMAYACAK. GENERAL ASLA AFFETMEZ... O SEFİLLER GERİ GELECEKTİR. SİZİ BURADA BULURLARSA ASARLAR...

KİM BU GENERAL ARMSTRONG?
ŞEYTANIN BİRİ. STONE-BRİDGE'E GELDİĞİNDEN BERİ ETRAFA DEHŞET SAÇIYOR...

AĞIR VERGİLER KOYDU. ÖDEYEMEYENİ HAPSE ATIYOR... GİDİN ARTIK BURADAN...

KADINCAĞIZ GENERALDEN ÇOK KORKMUŞ. EVİNDE KALMAMIZI İSTEMEDİ...
KAHROLSUN GENERAL!

ONUN YÜZÜNDEN AÇ KALDIK. KAVGADAN SONRA KARNIM İYİCE ZİL ÇALIYOR...

ŞANSINA KÜS! GECEYİ BURADA GEÇİREBİLİRİZ...
OH, ZAVALLI MİDEM!
22·43

Ertesi sabah...
İŞTE STONE-BRIDGE...
HEMEN KARNIMIZI DOYURACAK BİR YER BULALIM.

CANIM ŞÖYLE KIZARMIŞ BİR TAVUK VE TURTA İSTİYOR...
HEY, BU TOP SESLERİ DE NESİ?
BOOM! BOOM!

DİKKAT! GENERAL ARMSTRONG GEÇİYOR. ONU SELAMLAMAYA HAZIRLANIN!
VAY CANINA!
NE MERASİM!
RATAPLAN! RATAPLAN! PLAN! PLAN!

İTİRAF EDEYİM Kİ BU GENERALİN, SADECE İHTİYAR KADININ HAYAL ÜRÜNÜ OLDUĞUNU SANIYORDUM.
ŞU KÖŞEYE SAKLANIP SEYREDELİM...

HERKES ŞAPKASINI ÇIKARSIN VE GENERAL GEÇERKEN ALKIŞLASIN!
TEĞMEN!

BUYRUN EFENDİM...
SANIRIM HALK FAZLA İSTEKLİ DAVRANMIYOR...

ONLARA İYİ BİR DERS VERMEK GEREK. EN UFAK BİR İTAATSİZLİKTE KIRBAÇLAYIP HAPSE ATIN...

SAAT DOKUZDAN SONRA IŞIKLAR SÖNECEK, LOKANTALAR KAPANACAK!
BAŞÜSTÜNE EFENDİM...

İŞTE GELİYOR! ONUN YÜZÜNDEN DÜN AÇ KALDIM...
ŞU SEFİL ŞAPKASINI ÇIKARMAMIŞ. BU BİR İSYANDIR...

ONUN KAFASINI UÇURMALIYDIM AMA O İSYANCI DUA ETSİN Kİ BUGÜN İYİLİĞİM ÜZERİMDE...

SADECE ASILACAK! TUTUKLAYIN!

BUNA DAYANAMAM... ALÇAKLIK BU... ŞUNLARA İYİ BİR DERS VERECEĞİM!
DUR, BLEK ÇOK KALABALIKLAR!
İMDAT! ACIYIN!
22·45

Alay geçtikten sonra...

OLACAK ŞEY DEĞİL. SADECE ŞAPKA ÇIKARMADI DİYE ONU TUTUKLADILAR...

SENİ ANLIYORUM BLEK.

AMA GENERAL ARMSTRONG GERÇEK BİR ZALİM... MÜDAHALE ETSEYDİN SENİ ÖLDÜRÜRLERDİ...

LOKANTAYI GÖRÜNCE AÇ OLDUĞUMU HATIRLADIM... GİRİP BİR ŞEYLER YİYELİM...

?

?

REZALET! KİMSE BANA BÖYLE DAVRANMAMIŞTI. BURAYA BİR DAHA ASLA...

... GELMEYECEĞİM!

ACABA NİÇİN BU KADAR KIZGINDI? İÇERİDE NE VAR?

NE OLURSA OLSUN, BEN GİRECEĞİM!

HEY! KİMSELER YOK!

YİNE Mİ MÜŞTERİ? KENDİ BAŞINIZIN ÇARESİNE BAKIN! HEP SİZLERLE Mİ UĞRAŞACAĞIM?

BU SES NEREDEN GELİYOR?

SERVİSİ BEĞENMİYORSANIZ DEFOLUN GİDİN!

SANIRIM KONUŞAN BU BACAKLARIN SAHİBİ...

22·46

HEY, ARKADAŞ! BURANIN SAHİBİ SEN MİSİN?
BİR RAHAT SARHOŞ OLAMAYACAK MIYIM? ŞİMDİ SANA... HEY, PROFESÖR OKLİTUS!

VAY BENİM GENÇLİK ARKADAŞIM! BU NE SÜRPRİZ?
FLORİMONDO, SENİ ŞARAP FIÇISINDA BOĞULDU SANIYORDUM!
?

BANA DA ANLATSANIZA...
SANA DÜNYANIN EN BÜYÜK AYYAŞI FLORİMONDO'YU TANITAYIM... BU DA...
SÖYLEMENE GEREK YOK! BLEK'İ KİM TANIMAZ?

ELİNİZİ SIKMAKTAN GURUR DUYUYORUM. TÜM ŞARAPLARIM SİZİNDİR...
SENİN NEW YORK'TA BİR MEYHANEN YOK MUYDU?

EVET AMA ÇEVREDEKİ TEK MEYHANE BENİMKİ OLMASINA RAĞMEN KİMSE GELMİYORDU...

GÜYA BEN MÜŞTERİLERE KÖTÜ DAVRANIYORMUŞUM... GÖRDÜNÜZ İŞTE, NE KADAR KİBARIM!
OH, HEM DE NASIL!

SONUNDA BÜTÜN İÇKİLERİ İÇİP BURALARA GELDİM. AMA SİZ AÇ OLMALISINIZ.
22·47

BURASI EVİNİZ SAYILIR. BİR SAHAN BULURSANIZ YUMURTA PİŞİREBİLİRSİNİZ...
HEY! KİMSE YOK MU?

BU DA KİM? HİÇ RAHAT VERMEZLER ZATEN...
SİZ KEYFİNİZE BAKIN! BEN İLGİLENİRİM!

EKSELANSLARININ ÖNÜNDE ŞAPKANI ÇIKART!
BU RESMİ DUVARA ASACAKSINIZ. VE HER İÇERİ GELEN ONA SELAM VERECEK. VERMEYENLER ASILACAK!
ÖYLE Mİ?

... BEN DE KALKTIM... KANADA'YA GİTTİM... AMA BU DA NE? KAVGA MI VAR?
MERAK ETME! BLEK TEK BAŞINA HALLEDER!
CRASH!
SOCK!

BU KADARI FAZLA! BIKTIM SİZİN GENERALİNİZDEN ARTIK!

KEŞKE KENDİSİ BURADA OLSAYDI!
PİS ASİ... ŞİMDİ GÖRÜRSÜN...
22·48

ZORBA

KALLEŞÇE ARKADAN VURMAYA ÇALIŞANLAR BUNU HAKEDERLER...

SİLAH SESLERİ...
KAYGILANA-CAK BİR ŞEY YOK...

AMA İYİ BİR MANZARA GÖRMEK İSTİYORSAN GİDİP BİR BAKALIM DOSTUM...

VAY CANINA! BİTTİ Mİ BLEK?
SABRIMI TAŞIRDILAR. ÜSTELİK BİRİ BANA ATEŞ ETMEYE KALKIŞTI...

HEY, ŞAPKALARINI-ZI UNUTTUNUZ... BURASI ESKİCİ DÜKKANI DEĞİL...
KORKARIM BURAYI DA TERKETMEK ZO-RUNDA KALA-CAKSIN!

OLANLARDAN SONRA SENİ RAHAT BIRAKMAZLAR! TUTUKLANIP ASILIRSIN.
ZATEN BEN DE BURALARDA SIKILMIŞTIM... İYİ OLDU!
22·69

İŞLER DE İYİ GİTMİYORDU. SON KALAN ŞİŞELERİ DE ALALIM. ONLARI İNGİLİZLER'E BIRAKMAK İSTEMEM DOĞRUSU...

TRAMPET SESLERİ! HEMEN SAKLANALIM...
TRAM TAM... TAM TRAM TAM...

EEY, STONE BRİDGE HALKI! DUYDUK DUYMADIK DEMEYİN! BAT DİLLON VALİYE ŞAPKA ÇIKARTMADIĞI İÇİN SUÇLU BULUNDU. YARIN ŞAFAKTA ASILACAK...

DUYDUNUZ MU?
BU SABAH YAKALADIKLARI İHTİYAR OLMALI.

REZALET BU! BAT DİLLON'U İYİ TANIRIM. İKİ ŞİŞE CİN İÇİP AYAKTA KALABİLEN ENDER İNSANLARDAN BİRİDİR...

KARINCAYI BİLE İNCİTEMEZ. BU ALÇAK GENERAL ŞAPKA ÇIKARTMADI DİYE ONU ASACAK... BUNA İNANAMIYORUM!
ONU KURTARMALIYIM.
SEN GERÇEK BİR KAHRAMANSIN BLEK...
22·50

... AMA BAZEN NE DEDİĞİNİ BİLMİYORSUN. O ZAVALLIYA NASIL YARDIM EDEBİLİRSİN?

STONE BRIDGE HAPİSHANESİNİ BİLİRİM. İÇERİSİ ASKER DOLU. BİZSE SADECE ÜÇ KİŞİYİZ BLEK...
PROFESÖR HAKLI...
SİZ DE GERÇEK BİR DAHİSİNİZ PROFESÖR...

... AMA BAZEN KAFANIZ DURUYOR. BU İŞİ BANA BIRAKIN VE HAPİSHANENİN ÖNÜNE GİDİP BEKLEYİN...

ARKADAŞIN NE YAPMAYI PLANLIYOR?
BİLMİYORUM AMA ANCAK ONUN BAŞARACAĞI BİR ŞEY OLDUĞU KESİN. BİZ DEDİĞİNİ YAPALIM...

Az sonra bir gölge valinin evinin duvarına tırmanmaktadır...

HAY AKSİ! BİR NÖBETÇİ...

Blek hemen duvarın üzerine yatar...

22·51

Valinin odasında...

BU ROMANIN KAHRAMANI ÇOK APTALMIŞ. ODASINDA YALNIZKEN BİRİ GİRİYOR VE "KIPIRDAMA" DİYOR... NE SAÇMA...

VE ADAM KORKUDAN ÖLÜYOR... HA! HA! HA! BEN OLSAM...

EVET, SİZ OLSANIZ...

... KORKMAZDINIZ DEĞİL Mİ? AMA NİÇİN TİTRİYORSUNUZ?

KİMSİN SEN?

BANA ÇELİK BLEK DERLER. BU İSİM YALNIZCA KÖTÜLERİ TİTRETİR...

NE İSTİYORSUNUZ?

ŞU KAĞIDI İMZALAMANIZ İÇİN SAKİNLEŞMENİZİ BEKLİYORUM...

BAT DİLLON'U HEMEN SERBEST BIRAKMANIZI EMREDİYORUM!

GÖRDÜĞÜNÜZ GİBİ SADECE İMZANIZ EKSİK. BANA KARŞI KOYMAYACAK KADAR AKLINIZ VARDIR UMARIM.

PARMAĞIM KAŞINMAYA BAŞLADI. TETİĞİ ÇEKMEMİ İSTEMEZSİNİZ DEĞİL Mİ? İMZALAYIN ŞUNU!

DU... DURUN!

22-52

İŞTE OLDU! GİDİN ARTIK!
ÇOK İYİSİNİZ. ŞİMDİ KAPIYI AÇIN VE BU EMRİ HEMEN BİR SUBAYINIZA VERİN!

HAPİSHANEYE GİDİP BU EMRİ YERİNE GETİRİN...
DEDİĞİMİ YAPIN!
BAT DİLLON'U SERBEST Mİ BIRAKIYORSUNUZ?

İSTEDİĞİNİZ OLDU. ŞİMDİ GİDİN ARTIK...
HA! HA! BENİ APTAL MI SANDINIZ?

ŞİMDİ GİDERSEM İMZALADIĞINIZ EMRİ YOK SAYIP ARKAMDAN BAT'I HEMEN ASARSINIZ...

NASIL? DÜŞÜNCELERİNİZİ OKUYORUM DEĞİL Mİ? YARIM SAAT YANINIZDA KALACAĞIM...

BU SÜRE İÇİNDE ZAVALLI BAT GÜVENCEDE OLACAĞI BİR YERE GİDEBİLİR...

BİR ŞEYLER İÇECEĞİM... SİZ DE ALIR MISINIZ?
KEYFİNİZE BAKIN GENERAL!

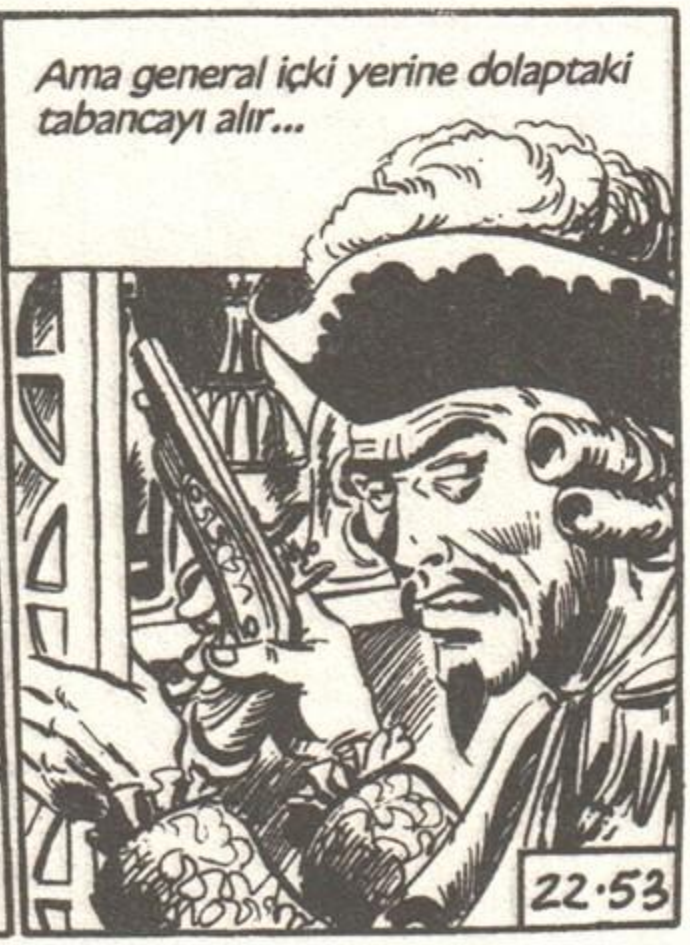
Ama general içki yerine dolaptaki tabancayı alır...
22·53

KADEHİMİ, CESEDİNİN ŞEREFİNE KALDIRACAĞIM!

MİSAFİRLERE BUNU MU İKRAM EDİYORSUNUZ? YAZIK!
HAY AKSİ!

SENİN DE ŞİLAHIN BOŞALDI. ŞİMDİ KILICIMLA HAKKINDAN GELECEĞİM!

KILICI PEK SEVMEM! VAKİT KAYBETMİŞ OLURUZ TEĞMEN...

Sarayın koridorlarında...
SİLAH SESİ, DUYDUN MU?
GENERALİN ODASINDAN GELİYORDU. GİDİP BAKALIM!

BENİMLE BOY ÖLÇÜŞECEĞİNİ MİSANDIN? SENİ ŞİŞLEYECEĞİM...
OH, ŞİŞE BAYILIRIM DOĞRUSU...

OLDUKÇA KÖTÜ KILIÇ KULLANIYORSUNUZ!
ALAY ET BAKALIM! SANA BİR KANGURU NUMARASI YAPAYIM DA GÖR...
22·54

EKSELANS! NELER OLUYOR? SİLAH SESİ DUYDUK!
İÇERDEN KILIÇ SESLERİ GELİYOR. ÇABUK KAPIYI KIRALIM!

BUNA DEĞİRMEN OYUNU DERLER... HA! HA! SONUN GELDİ!

HOP! HAY ŞEYTAN! KAÇIRDIM.
ÇOK İYİYDİ GENERAL AMA YARIM SAAT DOLDU...

ARTIK GİTMELİYİM. BU ARADA YENİ OYUNLAR ÖĞRENMEYE BAKIN...
AH!

ASKERLERİNİZE SELAMIMI İLETİN LÜTFEN...

Az sonra hapishane civarında...
BENİ NASIL BIRAKTIKLARINI ANLAMIYORUM...
İŞTE BLEK GELİYOR. ONA TEŞEKKÜR EDİN. NASIL BECERDİ BİLMİYORUM, AMA BU ONUN İŞİ...
22·55

Blek olanları anlatır...

ÖMRÜM OLDUKÇA YAPTIKLARINIZI UNUTMAYACAĞIM...

BİZ AVCILAR İÇİN İNSAN KURTARMAK NORMAL BİR OLAYDIR!

ABARTMA...

KENDİNİZE SAKLANACAK EMİN BİR YER BULMALISINIZ BAT DİLLON. VALİ SİZİ ARATACAKTIR...

BEN ONUNLA İLGİLENİRİM. ŞEHİRDE GÜVENİLİR DOSTLARIM VAR...

HEY... ARKADAŞLARININ ŞARAP MAHZENİ VAR MI?

ŞARAPSIZ BİRİYLE HİÇ DOST OLABİLİR MİYİM? BANA GÜVEN!

İYİ ŞANSLAR...

ARTIK KAMPIMIZA DÖNEBİLİRİZ... İŞTE ÇIKIŞ KAPISINA GELDİK.

DUR PROFESÖR...

NE VAR?

KAPIDAKİ İKİ NÖBETÇİ BENİ TANIYOR...

MEYHANEDE DÖVDÜĞÜM ADAMLAR. BENİ GÖRÜNCE ORTALIĞI AYAĞA KALDIRIRLAR...

NE ÖNEMİ VAR? SALDIRALIM VE...

BİR SİLAH SESİYLE BURASI ASKER DOLAR...

22·56

ONLARA GÖRÜNMEDEN ÇIKMANIN BİR YOLUNU BULMALIYIZ...
BİZE YARDIM EDECEK BİRİNİ BULDUM!

AKLINI MI KAÇIRDIN? O YILAN BİZİ NASIL KURTARIR? AYRICA ZEHİRLİ OLABİLİR...
ZEHİRLİ DEĞİL. GÖRECEKSİN DIŞARI ÇIKMAMIZI SAĞLAYACAK...

Az sonra...
DUR! NEREYE?
KUTUDA NE VAR?
NE SAÇMA SORU! ŞEHİRDEN ÇIKIYORUM İŞTE...

BU KUTUDA MI? BİR YILAN VAR...
ALAY MI EDİYORSUN? GÜMRÜK ÖDEMEDEN BİR YERE GİDEMEZSİN...

SAKIN AÇMAYIN! EYVAH!
AYY! GERÇEKTEN YILANMIŞ... ELİMİ ISIRDI!

ZAVALLI ASKER! BU GENÇ YAŞTA ZEHİRLİ BİR YILAN TARAFINDAN ISIRILDI...
BU YILAN ZEHİRLİ MİYDİ?
ÖLDÜRÜCÜ MÜ?
MALESEF EVET!
22·57

BİR SAAT İÇİNDE ADAMI GÖTÜRECEK KADAR... AMA İSTERSEN SENİ TEDAVİ EDEBİLİRİM...
ELBETTE İSTERİM. HEMEN GEREKENİ YAP...
GR

PROFESÖR VE YILANIN ISIRDIĞI ASKER İÇERİ GİRDİLER ÖTEKİ YALNIZ KALDI...

AH, İMDAT! AYAKLARIM YANIYOR...
DAYAN! SICAK SU ZEHİRİ AŞAĞIYA ÇEKECEK. ANCAK BÖYLE KURTULURSUN...

ŞİMDİ SENİ GÜZELCE SARACAĞIM. ESKİLERDEN ÜSTAT ESKULAPİDO BÖYLE ÖNERİYOR...
BENİ MUMYAYA BENZETECEKSİN...

MEMNUN DEĞİL MİSİN? MUMYALAR BİNLERCE YIL YAŞARLAR...
MMM... MMM..
NASIL GİDİYOR?

ÇOK İYİ GİDİYOR!
22·58

BAK, YILAN BİZİ KURTARDI İŞTE. ASKER ONUN ZEHİRLİ OLMADIĞINI BİR BİLSEYDİ. HA! HA! HA!
BİZİ YILAN DEĞİL, SENİN DEHAN KURTARDI PROFESÖR...

Aynı anda çavuş denetime çıkmıştır...
BU NE HAL? NE OLDU SİZE BÖYLE?
MM! MM...

BİZİ OYUNA GETİRDİLER. İKİ KİŞİYDİLER, KAÇTILAR!
BU ÇELİK BLEK'İN İŞİNE BENZİYOR... SİLAH BAŞINA!
GR

Az sonra bir bölük asker dostlarımızın peşine düşer...

HA! HA! HA! O APTAL ASKERLERİ NASIL KANDIRDIĞIMI DÜŞÜNÜYORUM DA...

SUS! NAL SESLERİ... VAY CANINA! İŞTE APTAL ASKERLER!
KIRMIZI CEKETLİLER!
22-59

İŞTE BLEK VE ARKADAŞI!

BİZİM PEŞİMİZDE OLDUKLARI KESİN...
AMA BU BATAKLIKTA BİZE ZOR YETİŞİRLER...

BURASI ÇOK TEHLİKELİDİR... İNGİLİZLER'DEN KURTULSAK BİLE KAYAN KUMLARDAN NASIL GEÇECEĞİZ?
SEN ONLARI BİRAZ OYALARSAN BİR ŞEYLER DÜŞÜNÜRÜM...

AKLINA NE GELDİ?
SEN İŞİNE BAK VE BANA GÜVEN...

SERSEMLER! BATAKLIĞA GİRDİLER. YA ORADA ÖLECEKLER, YA DA TESLİM OLACAKLAR!
AH!!
DURDULAR! ATLARDAN İNİN!
ZIP

HAYDİ PROFESÖR! ELİNİ ÇABUK TUT... BLEK'İN VE KENDİ HAYATIN SANA BAĞLI...
22·60

ŞU KÜTÜĞÜN ARKASINDALAR! İKİNİZ ARKALARINDAN DOLANIN...
AMA EFENDİM O ZAMAN AÇIKTA KALACAĞIZ. BLEK BİZİ KEKLİK GİBİ AVLAYACAK...

ASKERİN GÖREVİ EMRE UYMAKTIR. NE DİYORSAM ONU YAPIN!
BAŞÜSTÜNE!
GR

KENDİMİZİ ÖLMÜŞ SAYABİLİRİZ...
SÜRÜNEREK GİDELİM. BLEK BİZİ GÖRMESİN...

VAY UYANIKLAR! ŞUNLARA BİR SELAM GÖNDEREYİM!

HEY! BURNUM BİRAZ DAHA UZUN OLSAYDI ŞİMDİ KOPMUŞTU!
SR
ZIP

KİMSE BENİ BURADAN ÇIKARAMAZ.
BEN DE KALIYORUM...
GR
GR

Aynı anda başka bir asker Blek'e yaklaşabilmiştir...
TÜFEĞİNİ DOLDURUYOR. TAM SIRASI...

ELLER YUKARI BLEK!
VAY CANINA!
22.61

LANET...
İNSAN BÖYLE KORKUTULUR MU? AZ KALSIN KALBİM DURACAKTI...

OUCK!
SENİN TÜFEĞİN DOLU DEĞİL Mİ? BANA VER DE İŞİM KOLAYLAŞSIN!

İŞİM BİTTİ BLEK! GELEBİLİRSİN!

İŞTE, BİRİNİ KOYUP DİĞERİNİ KALDIRARAK İLERLEYECEĞİZ.

NASIL BULDUN?
HARİKA! BULUŞUN SAYESİNDE BATAKLIĞI GEÇEBİLECEĞİZ...

SENİN BİR DAHİ OLDUĞUNU SANIYORDUM AMA YANILMIŞIM.
AMA... SEN NE DEMEK İSTİYORSUN BLEK?

ÇÜNKÜ SEN DAHİLERİN KRALISIN! DÜNYADA BİR EŞİN YOK!
TEŞEKKÜRLER BLEK... ŞİMDİ BUNLARI SAKLAYALIM...
22·62

NE OLDU BUNLARA? YARIM SAATTİR SESLERİ ÇIKMIYOR. GİDİP BAKALIM...

KAYBOLMUŞLAR! SAKIN BOĞULMUŞ OLMASINLAR?
HAYIR... İNANILMAZ BİR ŞEY. KARŞIYA GEÇMİŞLER!

KANAT MI TAKTI BUNLAR?
KİMBİLİR? BLEK ŞEYTANIN TEKİ... KİMSE ONU YAKALAYAMAZ...

BUNA ANCAK SİZİN GİBİ KORKAKLAR İNANIR. O GEÇTİYSE BİZ DE GEÇERİZ! YÜRÜYÜN...

Ama birkaç adım sonra teğmen batmaya başlar...
BLEK'İN BÜYÜ YAPTIĞINI BİLİYORDUM...
İMDAAT! ÇEKİN BENİ!

ARTIK RAHATÇA KAMPA DÖNEBİLİRİZ. RODİ'Yİ VE DOSTLARIMI ÇOK ÖZLEDİM!
22·63

İki gün sonra Blek ve Profesör kampa varır...

NE DİYORSUN RALPH? RODİ HASTA MI?

EVET... SİZİN ARKANIZDAN KULÜBESİNE KAPANDI VE DIŞARI ÇIKMADI...

KAPISINI KİLİTLEDİ, ÖYLECE YATIYOR... BİZE HİÇ CEVAP BİLE VERMEDİ. İNANMIYORSANIZ KENDİNİZ BAKIN!

DOĞRU! ONU GÖTÜRMEDİK DİYE ÜZÜNTÜDEN HASTALANDI MUTLAKA...

ONU DIŞARI ÇIKARMANIN BİR YOLUNU BİLİYORUM.

HEY, RODİ! BİZ GELDİK, SANA KOCAMAN BİR TURTA GETİRDİK!

TANRIM! YERİNDEN BİLE KIMILDAMIYOR.

TURTANIN YANINDA ÇİLEKLİ PASTA DA VAR...

İMKANSIZ BU... RODİ'NİN NE KADAR PİSBOĞAZ OLDUĞUNU BİLİRİM...

HEY, NE YAPIYORSUN?

BU İŞTE BİR GARİPLİK VAR...

22·64

RODİ TUTSAK

VAY CANINA! BU BİR KORKULUK...
BİZİMKİ HERKESİ İYİ KANDIRMIŞ!

İŞTE İZLERİ. BACADAN TIRMANIP ÇIKMIŞ.

ŞURAYA BAK BLEK! BİR NOT BIRAKMIŞ.

BENİ KİLİTLİ TUTMAK İÇİN ON FIRIN EKMEK YEMELİSİNİZ. BEN BLEK VE PROFESÖR'ÜN PEŞİNDEN GİDİYORUM. SELAMLAR
RODİ

ŞU ANDA STONE-BRİDGE'DE OLMALI...
TAM O ZALİM GENERALİN İNİNDE... BAŞI BELAYA GİRECEK...

İNGİLİZLER ONU TANIRSA HAPİSHANEYİ BOYLAR...
HEMEN ORAYA GİTMELİYİZ...

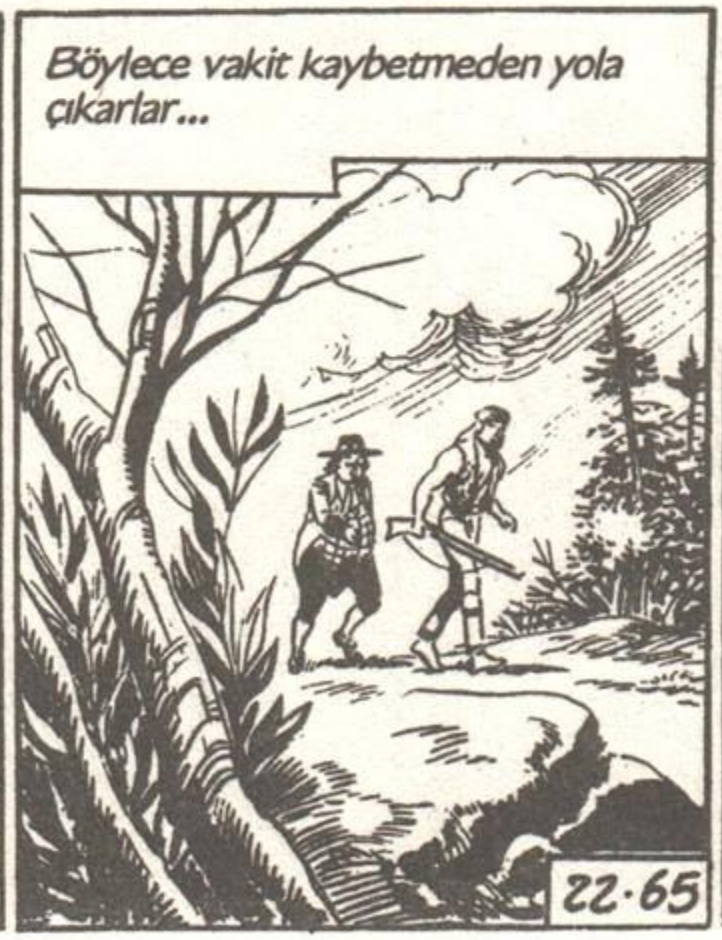
Böylece vakit kaybetmeden yola çıkarlar...
22·65

DAHA YENİ GELMİŞTİK, ŞİMDİ TEKRAR GERİ DÖNÜYORUZ. YORGUN MUSUN?
RODİ'Yİ KURTARMAK İÇİN DÜNYANIN ÖBÜR UCUNA BİLE GİDERİM.

Kahramanlarımız Stone Bridge'e vardıklarında akşam olmak üzeredir...

İŞTE GELDİK! BELKİ RODİ ELLERİNDEDİR. İLERİ PROFESÖR.

DUR! İÇERİ GİRERSEK HEMEN ENSELENİRİZ...

GECEYİ BEKLEYELİM. KARANLIKTA GÖZE BATMAYIZ...

İMDAT! YETER! AHH!

İNLEYEN BİR ERKEK VE BAĞIRAN BİR KADIN SESİ...

AH, YETER! DÖVME BENİ KARICIĞIM! LÜTFEN!

AL SANA! AL SANA!

PAC!

SISKA BİR KOCA VE İRİYARI BİR KADIN OLMALI. GİDİP O ZAVALLI ADAMI DAYAK YEMEKTEN KURTARMALIYIZ... BÖYLE DURAMAYIZ!

Oysa durum tamamen farklıdır...

LÜTFEN BAYAN İNSAFLI OLUN! BU ZAVALLI SİZİN GÜCÜNÜZE... AMA...

AH! HAYIR!

22-66

AMAN TANRIM! DEV GİBİ BİR ADAM, ŞU UFACIK KADINDAN DAYAK YİYOR! İNANILIR GİBİ DEĞİL...

HA! HA! HA! BU GÜZEL İŞTE!

ERKEK ASLANI DÖVEN BİR DİŞİ KARINCA! HA! HA! HA!
KARIM BENİ DÖVEBİLİR, AMA BAŞKASI BANA HAKARET EDEMEZ!

SİZİ TIPKI BİR ŞAPKA GİBİ TEKMELEYECEĞİM!
AH!

AH! AAH! AYAĞIM KIRILDI...
HAY AKSİ! BİR TEKMEDE NE HALE GELDİ!
ÇOK NORMAL! YANLIŞLIKLA ŞAPKAMI BİR TAŞIN ÜZERİNE KOYMUŞUM...

BU AYAKLA EN AZ BİR AY ÇALIŞAMAM...
FELAKET! AÇLIKTAN ÖLECEĞİZ!

ÜZÜLDÜM! MESLEĞİNİZ NEYDİ?
CAMBAZLIK! MEYDANLARDA KENDİMİ ZİNCİRLE BAĞLATIR, SONRA KIRARIM... ATEŞ DE YUTARIM... STONE BRİDGE'E GİDİYORDUK...
22·67

İYİ FİKİR...
İŞTE KULLANDIĞINIZ DEMİRLERİ BİRKAÇ GÜNLÜĞÜNE ÖDÜNÇ VERİRSENİZ İKİ STERLİN ÖDERİM, İYİLEŞENE KADAR SİZİ İDARE EDER.
İKİ STERLİN Mİ?

KABUL EDİYORUM! ELBİSELERİMİ, ARABAMI, HEPSİNİ ALIN...
İŞTE PARANIZ!

BENİ BU KILIKTA KİMSE TANIMAZ. BENİ BURADA BEKLE PROFESÖR...
UMARIM RODİ'Yİ SAĞ SALİM BULURSUN...
BEN DE ÖYLE UMARIM!

Şehrin kıyısında...
BAK BİR CAMBAZ! ATEŞ YUTUP, ZİNCİR KIRIYORMUŞ! GEÇ BAKALIM! AKŞAMA GELİP SENİ SEYREDECEĞİZ...
GÜZEL, BENİ TANIMADILAR...
HERCULES

ŞU İHTİYARDAN BELKİ BİLGİ ALABİLİRİM...
AFFEDERSİNİZ, ACABA BANA...
PARAM YOK KUSURA BAKMA.

BEN PARA DEĞİL BİLGİ İSTİYORUM. BURADA SARIŞIN, AVCI KILIĞINDA BİR ÇOCUK GÖRDÜNÜZ MÜ?
EVET, ZAVALLI ÇOCUK. İNGİLİZLER ONA RODİ DİYORLARDI... ŞİMDİ HAPİSTE...

TEŞEKKÜRLER BUYRUN!
AH, SAĞOLUN!
HERCULES
22·68

DEMEK RODİ'Yİ YAKALAMIŞLAR. BİLİYORDUM...
HEY, SEN... DUR ORADA!

DEMEK SEN CAMBAZSIN? ZİNCİRLERİ BAĞLAYIP SONRA DA KIRIYORMUŞSUN ÖYLE Mİ?
İYİ... KIR DA GÖRELİM!
NE? BEN... AH, EVET. CAMBAZIM. ATEŞ YUTAR, ZİNCİR KIRARIM...
ULES

BUNLARI BİR GÜZEL PATAKLARDIM AMA ROLÜME DEVAM ETMELİYİM! RODİ'NİN HAYATI DAHA ÖNEMLİ...
HERC
SPEZZ
MANGI

AFERİN! BAK NE GÜZEL BAĞLANDI!
DİKKAT! ŞİMDİ ONLARI KIRACAĞIM!
HAYIR BLEK! BUNU YAPAMAYACAKSIN!

KILIK DEĞİŞTİRMENE RAĞMEN SENİ HEMEN TANIDIK... BÖYLECE KENDİ KENDİNİ BAĞLADIN. HA! HA! HA!
YÜRÜ BAKALIM HAPİSHANEYE!
HA! HA! HA!

BAŞINA KONAN ÖDÜL NE KADARDI?
BİN STERLİN! ARTIK ZENGİN SAYILIRIZ... HA! HA! HA!
22-69

Ama valinin sarayının avlusuna gelince...

TANRIM! ZİNCİRLERİNİ KOPARTTI!

DİKKATLİ OLUN! KAÇIRMAYIN!

SİLAH BAŞINA! BU ADAM ÇELİK BLEK!

SİLAHI YOK. BİR ŞEY YAPAMAZ... AH!

YANILIYORSUN! SİLAHA GEREK YOK! BU ZİNCİR BANA YETER!

Sarayın penceresinde...

GARNİZONUN YARISINI SAKAT EDECEK...

ADMLARI TOPLAYIN TEĞMEN!

22·70

BLEK'İ YAKALAYIN! ONU CANLI İSTİYORUM. ANLIYOR MUSUNUZ?

Blek zincirleri savurarak askerler arasında kendine yol açar...
SİZİNLE DAHA FAZLA OYNAMAK İSTERDİM AMA...
... ŞİMDİ GİTMEK ZORUNDAYIM!

HAY AKSİ... BU YOLU DA TUTMUŞLAR... GERİ DÖNMEKTEN BAŞKA ÇARE YOK...

Blek geri döner ama...
YAKALADIM!
VAY CANINA!

BAKIN! ARTIK KAÇACAK YERİ KALMADI! ELİMİZDE SAYILIR...
AFERİN SİZE! SIKI TUTUN! HA! HA! CESARET!

ONU EN SAĞLAM HÜCREYE ATIN VE BAŞINDA DEVAMLI NÖBETÇİ BULUNDURUN!
22·7·1

BLEK! SEN DE Mİ BUNLARIN ELİNE DÜŞTÜN?

RODİ!

YÜRÜ AVCI...

BU HÜCREDEN KİMSE CANLI ÇIKMADI... HA! HA! HA!

Ertesi gün...

NE BLEK'TEN, NE RODİ'DEN HABER VAR. AKLIMA KÖTÜ ŞEYLER GELİYOR. STONE BRİDGE'E GİDECEĞİM...

Profesör halkın arasına karışarak şehre girer...

VALİ ÇELİK BLEK'E NE YAPACAK DERSİN?

RODİ İLE BİRLİKTE ŞİMDİLİK HAPİSTELER, AMA ER GEÇ ONLARI ASACAĞINA EMİNİM!

22-72

YANILMAMIŞIM! ARKADAŞLARIM BLEK VE RODİ O PİS TEĞMEN ARMSTRONG'UN ELİNE DÜŞMÜŞ!

ONLARI BENDEN BAŞKA KİMSE KURTARAMAZ. BİR ÇARESİNİ BULMALIYIM...

Profesör sarayın civarında dolaşır...
FAYDASIZ. DÜŞÜNMEK BİR İŞE YARAMADI...

Birden...
DEFOL GİT!
AH!
?

İNANIN! BEN BİRİNCİ SINIF BİR AŞÇIYIM...
SABAH HAZIRLADIĞIN TAVUK İĞRENÇTİ. VALİ SENİ ARTIK İSTEMİYOR... HAYDİ UZATMA! GİT BURADAN!

EKSELANSLARI VALİ ARMSTRONG İÇİN BİRİNCİ SINIF İYİ BİR AŞÇI ARANMAKTADIR. MUTFAKTA HARİKALAR YARATAMIYORSANIZ MÜRACAT ETMEYİN!

!
DEMEK ÖYLE?

Profesör saraydan uzaklaşıp ara sokaklardan birine sapınca...
HEY!
22·73

KİM O? FLOR...
SUS! SANA KAPIYI AÇACAĞIM.

SENİ GÖRDÜĞÜME SEVİNDİM.
EMİN OL BEN DE FLORİMONDO...

KİLERDE FARE Mİ YAKALIYORDUN?
ORASI BENİM SIĞINAĞIM...

BU EV ÇOK GÜVENDİĞİM BİR ARKADAŞIMA AİT... BURADA GENERALİN ADAMLARINDAN UZAKTAYIM...

PEKİ SEN NİYE SOKAKLARDA GEZİYORSUN? BLEK VE RODİ GİBİ YAKALANACAKSIN...
NE İSTİYORUM BİLİYOR MUSUN?

BANA BİR OĞLAK, BİRKAÇ DEFNE YAPRAĞI, BAHARAT, İKİ ŞİŞE YILLANMIŞ ŞARAP VE BİRAZ DA KREMA BUL!
NEE?

BUNLAR BLEK'İ KURTARMAMA YARDIMCI OLACAK.HAYDİ ACELE ET!
ZATEN PEK AKILLI SAYILMAZDIN, BU KEZ İYİCE OYNATMIŞSIN!

ASIL BUNLARI BULAMAZSAN OYNATIRIM...
PEKİ... DELİLERLE TARTIŞILMAZ...

Birkaç saat sonra sarayın kapısında...
Toc! Toc!
22.74

... Ve gelişi valiye duyurulur...

EKSELANS, BİR BAY GELDİ... AŞÇI... OLDUĞUNU İDDİA EDİYOR...

İDDİA ETMİYORUM. ÖYLEYİM!

İZİN VERİN KENDİMİ TANITAYIM EKSELANS! BEN; FRANSA KRALI 15. LOUİS'NİN AŞÇISIYDIM...

KİM BU?

KRAL BENDEN ÇOK MEMNUNDU. BİR GÜN KULAĞIMA AMERİKA'DA DAMAK ZEVKİNİ İYİ BİLEN...

... BİR GENERALİN AŞÇI ARADIĞI SÖYLENTİSİ GELDİ. ADINIZIN ARMSTRONG OLDUĞUNU ÖĞRENDİM...

ŞEY... BEN...

O ZAMAN DAYANAMADIM, OKYANUSLARI AŞIP SIRF BU YÜZDEN BURALARA KADAR GELDİM!

BAKALIM, SİZİN İÇİN HAZIRLADIĞIM OĞLAĞI BEĞENECEK MİSİNİZ?

NEFİS! SİZİ ÖZEL AŞÇIM OLARAK İŞE ALIYORUM...

BENİ İZLEYİN... SİZİ MUTFAĞA GÖTÜREYİM...

HA! HA! İŞTE VALİNİN SARAYINDAYIM ARTIK...

22.75

ARTIK ŞÜPHE UYANDIRMADAN BLEK'İ KAPATTIKLARI YERİ ARAYABİLİRİM...

SELAM! DEMEK YENİ AŞÇI SİZSİNİZ? ADIM TURUL. BANA YEMEK PİŞİRMESİNİ ÖĞRETECEKSİNİZ DEĞİL Mİ?
TANRIM... TAM BİR APTAL...
BU KUŞU YOLMAKLA İŞE BAŞLA...

AVCILARIN REİSİNİ HAPSE ATTIKLARINI DUYDUM. NEREDE BİLİYORMUSUN?
HE! HE! TABİ BEN APTAL DEĞİLİM.

ONU, DUVARI BURAYA BİTİŞİK HÜCREYE KAPATTILAR. TAM BU FIRININ ARKASINDA...
DEMEK BU FIRINLA BLEK'İN HÜCRESİNİ SADECE BİR DUVAR AYIRIYOR...

İNCE BİR DUVAR... HA! HA!
ŞİMDİ BENİ DİNLE...
ÜNLÜ BİR AŞÇI OLMAK İSTERMİSİN?

ŞİMDİ SANA GÖZLE PİŞİRİLEN KEKLİK KUŞUNUN TARİFİNİ ÖĞRETECEĞİM...
YAŞASIN! HEMEN ÖĞRETİN EFENDİM!
22-76

KUŞU ALIP DİKKATLE BAKACAKSIN. BİR AN BİLE GÖZÜNÜ ONDAN AYIRMAYACAKSIN. TAMAM MI? YOKSA BOZULUR...
ANLADIM. GÖZLERİMİ HİÇ AYIRMAYACAĞIM!

ÇOK SÜRER Mİ?
EN AZ İKİ SAAT BEKLEMEN GEREK. NE YAPALIM, AŞÇILIK KOLAY DEĞİL...

NEYSE Kİ YARDIMCIM APTALIN BİRİ. O, KUŞU GÖZLERKEN BEN DUVARI YIKARIM...
PACK!

AŞÇIBAŞI BU GÜRÜLTÜ DE NE?
PACK!
CRACK!

FIRINI ONARIYORUM. SEN İŞİNE BAK!
MERAK ETMEYİN!

Az sonra duvar yıkılır...
BENİ YIKINTILARIN ALTINA MI GÖMECEKSİNİZ? O DA NE?
ŞŞŞT! ADIMI SÖYLEME!
PROFESÖR!

Profesör olanları Blek'e anlatır...
BÖYLECE GENERALİN AŞÇISI OLDUN DEMEK?
ŞİMDİ SIRA RODİ'Yİ KURTARMAYA GELDİ...
22-77

NE YAZIK Kİ ONU BAŞKA BİR HAPİSHANEYE GÖTÜRDÜLER...
BİR BU EKSİKTİ... NEYSE, VAKİT KAYBETMEYELİM...

AŞÇIBAŞI BU KUŞ HALA PİŞMEDİ!

ŞİMDİ BENİM DE BAŞIMA BİR YUMRUK İNDİRMELİSİN BLEK. AMA BİRAZ HAFİF OLSUN!
ŞAKA MI EDİYORSUN?

HİÇ DE DEĞİL! BURADA KALIP ROLÜME DEVAM ETMELİYİM... ANLARSIN YA...

KAFAMDA BİR ŞİŞ OLURSA KİMSE BENDEN ŞÜPHELENMEZ. SONRA DA RODİ'NİN YERİNİ ÖĞRENMEYE ÇALIŞIRIM...
ANLAŞTIK...

HAYDİ! DURMA VUR BLEK! UFF!
KUSURA BAKMA DOSTUM...
22-78

Birkaç dakika sonra Blek'in kapatıldığı hücrede...
AL BAKALIM YEMEĞİN.. FAKAT DUVAR YIKILMIŞ, AVCI KAÇMIŞ!

SİLAH BAŞINA! TÜM ÇIKIŞLARI TUTUN. BLEK KAÇMIŞ!
VAY CANINA! KAÇTIĞIMI ÇABUK FARKETTİLER!

OH, BAŞIM... NE OLDUĞUNU ANLAYAMADIK EKSELANS! BİRİ BİZE VURDU... BAYILMIŞIZ...
OLUR ŞEY DEĞİL!
ÖYLE EFENDİM!

BLEK DUVARI NASIL DELMİŞ OLABİLİR?
O ADAM ŞEYTANIN TA KENDİSİ EFENDİM!

FRANSA'DAN BURAYA OKYANUS AŞARAK BUNUN İÇİN Mİ GELDİM? ÜLKEME GERİ DÖNECEĞİM...
OLMAZ! BURADA KALIP BANA YEMEK PİŞİRECEKSİNİZ...

ADAMLARI TOPLAYIN! BELKİ BLEK HALA SARAYDADIR! HER YERİ ARASINLAR!
EYVAH... BLEK ŞU AN ÇIKMAMIŞ OLABİLİR... NE YAPSAM?
22·79

Askerler binanın her yerinde Blek'i arar...
DIŞARI BAKIP VAKİT KAYBETMESENE... ADAM ÖRÜMCEK DEĞİL YA DUVARDA YÜRÜSÜN?

NEYSE GİTTİLER! BURASI PEK RAHAT DEĞİLDİ...

Az sonra sarayın başka bir yerinde...
SENCE HALA BURADA MIDIR RİCHARD?
KİMBİLİR? AMA BENDEN UZAK OLMASINI YEĞLERİM.

ARTIK AYRILALIM. GEVEZELİK ETTİĞİMİZİ GÖRÜRLERSE BİZİ HAPSE ATARLAR...

BU GİTMEDİĞİNE GÖRE BAŞKA SEÇENEĞİM YOK...

HEY FRED! SANA SÖYLEMEYİ UNUTTUM!
TANRIM!
22·80

RODİ KURTULUYOR

BAŞIM DERTTE! ANLAŞILAN TEK KAÇIŞ YOLUM DAMLAR...

ASKER HAKLI! BURADAN ATLAMAK İMKANSIZ...

O DAMDAN KİMSE YANDAKİNE ATLAYAMAZ.
EVET ARASI EN AZ OTUZ METRE VARDIR...

Herkesin imkansız sandığı şeyi Blek başarır...

BAŞARAMAYACAĞIMI SANIYORDUM, AMA ŞANSIM YARDIM ETTİ. BUNDAN SONRASI KOLAY...
DİKKAT! BAKIN BLEK KAÇIYOR!

BENİ GÖRDÜLER! ŞANSIMA FAZLA GÜVENDİM GALİBA! ÜSTELİK SİLAHIM DA YOK...
ZIP
ZIP
22·82

HAY AKSİ! İŞE BAK! ÇIKMAZ SOKAKMIŞ! GİRE GİRE BURAYA MI GİRDİM!

ÇARE YOK, BU LAĞIM YOLUNU KULLANACAĞIM...

ARTIK ELİMİZDEN KURTULAMAZ...
ŞUNLARA BAK! NASIL BAĞIRIYORLAR...

Askerler oraya ulaştıklarında Blek'e rastlayamazlar...
KAYBOLDU...
BELKİ DE GÖRDÜĞÜMÜZ HAYALETTİ.
SAÇMA! EVLERDEN BİRİNE GİRMİŞTİR.

Lağım kanalında...
KOKU? BU DA NE? ÜFFF!..
ÖFF! NE PİS KULAĞIMA BAZI SESLER GELİYOR...

SESLER DUVARIN ARKASINDAN GELİYOR...
ELLER YUKARI PİS CASUS!

BUGÜN HERKESİN ZORU BENİMLE!
SENİ NEDEN VURMADIM SANKİ...

BU LAĞIM KANALINDA ÖLMEYE NİYETİM YOK!
İMDAT!
22·83

Adamın çığlığına duvar açılır ve...
NELER OLUYOR ALEX?
CASUS!
NEREDEN ÇIKTI BUNLAR?

CEHENNEME GİDECEKSİN PİS CASUS!
HEY, BENİ YANLIŞ ANLADINIZ!

YALAN SÖYLEMEK GENERAL ARMSTRONG'UN ADAMLARININ EN BÜYÜK NUMARASIDIR...
ÇILDIRDINIZ MI? BEN GENERALİN BAŞ DÜŞMANIYIM...

BİZİ KANDIRAMAZSIN!
MADEM MANTIKLI OLAMIYORSUNUZ, O ZAMAN AÇILIN BAKALIM...
ÇEKİN SİLAHLARI!

BUGÜN, HER İŞ TERS GİDİYOR...
ZIP
PAM!
ZIP

KISTIRDIK ONU!
DURUN! ATEŞ ETMEYİN!
22·84

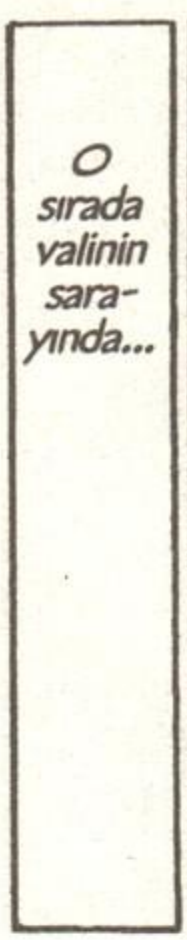
O sırada valinin sarayında...

O HERİFE KAHVALTI YERİNE ZEHİR VERİRDİM, AMA RODİ'Yİ NEREYE GÖTÜRDÜKLERİNİ ÖĞRENMEK İÇİN BURADA KALMAM GEREK...

VAY CANINA! RODİ!

YÜZÜMÜ SAKLAMALIYIM... YOKSA BOŞ BULUNUP BENİ TANIDIĞINI BELLİ EDEBİLİR...

GÖRMEDİ.. ŞİMDİ ONA BURADA OLDUĞUMU HİSSETTİRECEĞİM... İÇİ RAHAT ETSİN...

KAFESE GİRDİM DİYE, ÜZÜLME SEN YAVRU KUŞ...

VAY CANINA! BU SESİ TANIYORUM...
YÜRÜ!

PROFESÖR'ÜN SESİYDİ EMİNİM... BANA İŞARET VERİYOR...
22-85

MERHAMET EKSELANS! OTUZ ÇOK FAZLA...
AŞAĞI OLMAZ!
NE KONUŞUYOR BUNLAR?

OTUZ DEDİ DUYDUN MU?
YANDIK...
NİÇİN BU KADAR KORKMUŞLAR ACABA?

İŞTE KAHVALTINIZ EKSELANS!
BİRAZ DAHA GECİKSEYDİN SENİ DE ONLAR GİBİ CEZALANDIRACAKTIM...

ÇELİK BLEK'İ ELLERİNDEN KAÇIRDIKLARI İÇİN OTUZAR KIRBAÇ YİYECEKLER! KAHVALTIDAN SONRA İNFAZI İZLEYECEĞİM. HA! HA! HA!

DİSİPLİN ANLAYIŞINIZA HAYRANIM...
BOĞAZINDA KALSIN!

BENİ Mİ ÇAĞIRDINIZ EFENDİM?
EVET, İŞTE ESİR RODİ'NİN GÖTÜRÜLMESİNE AİT EMİR! SEN ÇIK AŞÇIBAŞI!

RODİ'Yİ GÖTÜRÜYORLAR! ALÇAKLAR! NE PAHASINA OLURSA OLSUN O KAĞIDI ELE GEÇİRECEĞİM...
22·86

Profesör aniden subayın önüne çıkarak elindeki tepsiyi üzerine devirir...
OHH!
LANET OLSUN!

ÇOK ÜZGÜNÜM EFENDİM. CEKETİNİZİ HEMEN TEMİZLER GETİRİRİM...
LEKE KALIRSA ÇEKECEĞİN VAR.

Profesör mutfağa döner...
BU SAYEDE EMRİ OKUYABİLECEĞİM... İŞTE BURADA! BAKALIM NE YAZIYOR...

RODİ ADLI ESİR ÇOCUK BU GECE DARKTON LİMANINDA PALLADE ADLI GEMİYLE İNGİLTERE'YE GÖTÜRÜLECEKTİR!
GENERAL ARMSTRONG

İNGİLTERE Mİ? OLAMAZ! ALÇAKLAR! KATİLLER! HEMEN BLEK'E HABER VERMELİYİM!

O sırada kanalda...
O ADAM ÇELİK BLEK... İNGİLİZ DÜŞMANI VE AVCILARIN REİSİ!
NEE? ÇELİK BLEK Mİ?
FLORİMONDO! SEN HA?
ÖZÜR DİLERİZ BLEK. GÜCÜNÜZDEN KİM OLDUĞUNUZU ANLAMALIYDIK...
22·87

SİZİ GENERALİN CASUSLARINDAN BİRİ SANDIK... BİZLER O ZALİME KARŞI AYAKLANMAYA HAZIRLANAN MİLLİYETÇİLERİZ...
YA ÖLECEĞİZ, YA DA İNGİLİZLERİ KOVACAĞIZ!

SOKAKLARDA ASKERLER GEZERKEN ŞEHRİN ALTINDA ÖZGÜRLÜK İÇİN SAVAŞILDIĞI KİMİN AKLINA GELİR?
YAŞASIN, ÜNLÜ BLEK DE BİZİMLE BERABER!

DURUMU BİLDİRMEK İÇİN BURADAN ÇIKIP PROFESÖR'Ü BULMALIYIM... ACABA RODİ HAKKINDA BİLGİ EDİNDİ Mİ?

Az sonra...

ÖTEBERİ ALMAK BAHANESİYLE SARAYDAN ÇIKTIM. BAKALIM BLEK'İ NASIL BULACAĞIM? O DA NE?
UUH!! UUUH!!

BİR BAYKUŞ SESİ! BAHSE GİRERİM BU, BLEK'İN SESİ! ŞU DELİKTEN GELİYOR.
UUH! UHH!

Profesör, ayakkabısını silkiyormuş gibi yapar...
BLEK! ÇOK ŞÜKÜR SENİ BULDUM.
İŞLER YOLUNDA MI?

EVET! HERKES BENİ AŞÇI SANIYOR. RODİ'Yİ BULDUM, SAĞLIĞI YERİNDE AMA BU GECE ONU BURADAN GÖTÜRÜYORLAR...
22-88

Birbirlerine öğrendiklerini anlatırlar...

MERAK ETME! ONLARA ENGEL OLACAĞIZ. VATANSEVERLERİ TOPLAYACAĞIM VE...

HAYIR. BU İŞİ İKİMİZ HALLEDECEĞİZ... BİR PLANIM VAR, DİNLE...

Aynı gece...

Rodi limana getirilir...

İŞTE ESİRİ İNGİLTERE'YE GÖTÜRECEK GEMİ. İŞARET VERİN...

İşaret üzerine gemiden bir filika sahile doğru gelmeye başlar...

BU KAYIK BENİ ALMAYA GELİYOR. PROFESÖR'Ü GÖRÜNCE ÜMİTLENMİŞTİM, AMA ARTIK ÇOK GEÇ...

O sırada ihtiyar bir balıkçı kıyıya giden sandalı izlemektedir...

ARTIK BENİ KİMSE KURTARAMAZ. OKYANUSUN ÖBÜR UCUNDA ÖLECEĞİM...

Filika gemiye dönmek üzere yarı yola gelmiştir ama...

AHH! DURAMIYORUM!

KAYIK ÜZERİMİZE GELİYOR! HEY İHTİYAR, DİKKAT ET!

22-89

İki kayık tam çarpıştıkları sırada o ana kadar gizlenen Blek, yerinden fırlar...

CESARET RODİ, BENİM!
YAŞA BLEK!
DİKKAT! VURUN ŞUNU!

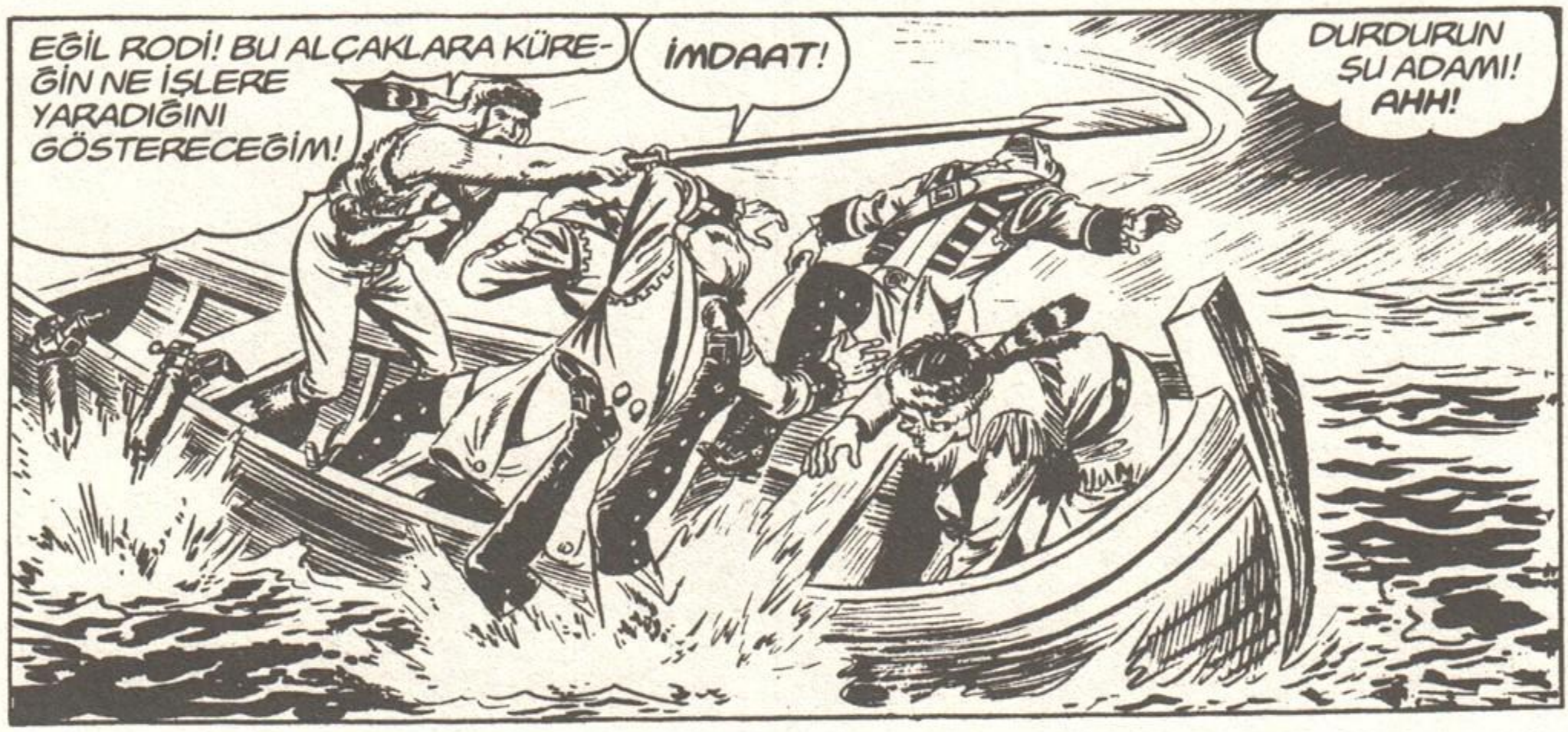
EĞİL RODİ! BU ALÇAKLARA KÜREĞİN NE İŞLERE YARADIĞINI GÖSTERECEĞİM!
İMDAAT!
DURDURUN ŞU ADAMI! AHH!

Gemide...
ALARM! BİRİ FİLİKAYA SALDIRDI...
TOP ATAMAYIZ, KENDİ ADAMLARIMIZI DA VURURUZ. BAŞKA BİR FİLİKA İNDİRİN!

ONLARA İYİ BİR DERS VERDİN BLEK!
ÇABUK BİZİM KAYIĞA ATLA!
22·90

BANA BİR DİYECEĞİN YOK MU RODİ?
PROFESÖR! SİZ HA? OLUR ŞEY DEĞİL!

BEN AKLIMI, BLEK DE GÜCÜNÜ KULLANARAK SENİ KURTARDIK...
BENİM İÇİN HAYATLARINIZI TEHLİKEYE ATTINIZ! SEVİNÇTEN AĞLAYABİLİRİM!

SENİ İNGİLTERE'YE GÖTÜRMELERİNE İZİN VERECEĞİMİZİ Mİ SANDIN?
DİKKAT! FİLİKALARDAN TOPLA ATEŞ EDİYORLAR. ASILIN KÜREKLERE!
BOOM!

DİLERİM TOPLARI GERİ TEPER!
BİZE YETİŞİRLERSE HALİMİZ HARAP DEMEKTİR...
ARKAMIZDA KAYALAR VAR... ORAYA DOĞRU KÜREK ÇEKİN!
BOOM
22·91

KARAYA OTURMAMIZI MI İSTİYORSUN?
BİZİM KAYIK HAFİF! AMA ONLARINKİ AĞIR! ŞİMDİ ANLADIN MI RODİ?

KAYALARA GİRDİLER.. BİZ GEÇEMEYİZ. ATEŞ EDİN!
MENZİL DIŞINA ÇIKTILAR!

Yarım saat sonra...

KIL PAYI KURTULDUK! SEN RODİ'Yİ VATANSEVERLERİN YANINA GÖTÜR, BEN DE ARTIK SARAYA DÖNEYİM!
BELKİ İNGİLİZLER'İN YENİ PLANLARINI ÖĞRENİRSİN...

Ertesi gün general Armstrong'un sarayında...
BECERİKSİZLER! DEĞERLİ BİR ESİRİ ELİNİZDEN KAÇIRDINIZ!
AMA EKSELANS! BASKINDA BLEK DE VARDI... İNANIN YUMRUKLARIYLA...
YETER! ELLİ KIRBAÇ AKLINI BAŞINA GETİRİR... DEFOL!
ELLİ KIRBAÇ MI? OHH!
22·92

TEBRİKLER AŞÇIBAŞI... GÖREVİNİ TAM OLARAK YAPAN BİR SEN VARSIN... BU KIZARTMA NEFİS OLMUŞ!
FRANSA KRALI LOUİS DE BÖYLE SÖYLERDİ EFENDİM.

ÖZÜR DİLERİM EKSELANS! BİR KURYE GELDİ. GİZLİ BİR MESAJ GETİRMİŞ...
GELSİN! SİZLER DE BENİ YALNIZ BIRAKIN!

ACABA KURYE NE MESAJI GETİRDİ?

O MESAJA MUTLAKA GÖZ ATMALIYIM. AMA ŞİMDİ OLMAZ... GECEYİ BEKLEYECEĞİM...

Gece herkes uyuduktan sonra valinin odasına bir gölge süzülür...

Ve masanın üzerindeki kağıtları karıştırmaya başlar...
İŞTE BUGÜN GELEN EMİRLER..

Ama kağıtların hışırtısı valiyi uyandırmıştır...
DUR, YOKSA VURURUM!
ŞİMDİ NE YAPACAĞIM? SES ÇIKARMAZSAM ATEŞ EDECEK...
BENİM EKSELANS... AŞÇINIZ!
22·93

BU SAATTE BURADA NE İŞİN VAR?
HAY AKSİ! LAMBAYI DA YAKAMIYORUM...

NE UYDURSAM? TAMAM... BULDUM...

BENİ ÇAĞIRMIŞSINIZ... RAHATSIZ OLDUĞUNUZU VE BİR İÇKİ İSTEDİĞİNİZİ SÖYLEDİLER...
BEN İYİYİM! ÇIK ODAMDAN!

UMDUĞUMDAN DA KOLAY OLDU...
NASIL İSTERSENİZ EFENDİM...
DUR! MADEM GETİRDİN, İÇKİYİ VER...

HAY AKSİ... NE YAPSAM? OH, BURADA BİR BARDAK VAR. AKVARYUMUN SUYUNDAN KOYAYIM...

BİRAZ DA MÜREKKEP DÖKTÜM MÜ, TAMAMDIR!

OH! SONUNDA LAMBAYI YAKABİLDİM.
İŞTE İÇKİNİZ EKSELANS!

BÖÖÖ! BENİ ZEHİRLEMEK MİİSTİYORSUN?
AMAN O NASIL SÖZ EKSELANS?

TADI PEK HOŞ DEĞİLDİR AMA FRANSA KRALI VE SOYLULARIN EN BEĞENDİĞİ İÇKİDİR BU!
22·94

KRAL HAZRETLERİ BUNA "BAYAN POMPADUR'UN CAZİBESİ" ADINI VERMİŞTİ... HOŞLANMADIYSANIZ KUSURA BAKMAYIN AMA SOYLU SAYILMAZSINIZ...
HOŞLANDIM TABİİ... GLUP... FENA DEĞİL...
FRANSA KRALI DA PEK ZEVKSİZMİŞ...

HA! HA! MASALIMI YUTTU... ÜSTELİK ONA MÜREKKEPLE PİS SU İÇİRİP HINCIMI ALDIM, BİR GÜZEL...

Mutfağa dönen Profesör kağıtları okumaya başlar...
İKİ GECE SONRA DARKTON LİMANI'NA GELEN BİR GEMİ TAKVİYE BİRLİKLERİ GETİRECEK...

HEMEN BLEK'E HABER VERMELİYİM... KARAYA ÇIKMALARINA ENGEL OLMALIYIZ...

Ertesi sabah...
UMARIM BLEK ORADADIR!

BAYKUŞ SESİ. NEYSE BENİ GÖRDÜ...
UUHH! UHH!

YENİ BİRLİKLER Mİ GELİYOR? ONLARI DURDURMALIYIZ. BURADA YETERİNCE ASKER VAR...
BENCE DE ÖYLE!

SEN AVCILARA HABER GÖNDER BLEK. BEN DE BİR HAREKET PLANI DÜŞÜNECEĞİM...
OLUR!
22·95

Az sonra vatanseverlerin sığınağında...

EĞER ŞEHRİN KURTULMASINI İSTİYORSAK, TAKVİYE GÜÇLERİNİ ENGELLEMELİYİZ...

ÖZGÜRLÜK İÇİN GEREKİRSE ÖLMEYE HAZIRIZ...

DOĞRU.

RODİ SEN HEMEN KAMPA KOŞ VE AVCILARI TOPLAYARAK DARKTON LİMANINA GETİR.. UNUTMA, YALNIZ İKİ GÜNÜMÜZ VAR..

BANA GÜVEN BLEK...

DEVRİYELERE DİKKAT ET EVLAT...

MERAK ETME, BENİ BİR DAHA YAKALAMAZLAR..

SEN DE YANINA İKİ ADAM AL VE LİMANA GİDEN YOLLARI KONTROL ET!

ANLAŞTIK...

EMİR VERMEN BİTTİ Mİ?

SANA DA GÖREV DÜŞÜYOR, MERAK ETME...

SEN KİM OLUYORSUN DA BİZE EMİR VERMEYE KALKIYORSUN?

AMA BRAND! O BİR KAHRAMAN... BLEK'İN BİZE LİDERLİK ETMESİ ÇOK DOĞAL!

BEN KİMSEDEN EMİR ALMAM... ONDAN ON KAT DAHA GÜÇLÜYÜM. SEYREDİN!

HEY!

22·96

DUMAN İŞARETLERİ

BİR ANDA MEŞALEYİ DÜŞÜRDÜ. YA BRAND BUGÜN FORMDA DEĞİL, YA DA...
HİKAYE... BRAND GİBİ YÜZ KİŞİ GELSE YİNE BLEK'İ YENEMEZ!

VAY CANINA! O NE YUMRUK! AMA BRAND DA KAYA GİBİDİR... BAK GÖRECEKSİN...
SEN DE ÇOK İNATÇISIN... PARAM OLSAYDI SENİNLE BLEK'İN ÜZERİNE BAHSE GİRERDİM!

GÖRDÜN MÜ? HAKLIYMIŞIM DEĞİL Mİ?
EVET, AMA BU KADAR BAĞIRMA! KULAKLARIM DELİNECEK!
YAŞASIN REİSİMİZ BLEK!

KAHROLASI AVCI... HERKESİN ÖNÜNDE BENİ KÜÇÜK DÜŞÜRDÜ...
22·98

Ertesi sabah...

BENİM HAKKIM OLAN YERİ BLEK ELE GEÇİRDİ... VATANSEVERLERİN REİSİ OLDU...

Valiye ait sarayın kapısında...

EKSELANSLARINA VERİLECEK ÖNEMLİ BİR HABERİM VAR..

VATANSEVERLERİN YERİNİ BİLİYORUM...

SAHİ Mİ? GEL SENİ GENERALE GÖTÜREYİM...

VAY CANINA!

KAYBEDECEK BİR SANİYE BİLE YOK...

DLENG!

NE YAPTIN BECERİKSİZ HERİF? BU ADAM ÇOK ÖNEMLİ BİLGİLER VERECEKTİ...

BEN DE BUNU DUYUNCA HEYECANDAN ELİM TİTREDİ, TEPSİYİ DÜŞÜRDÜM...

MERAK ETME ASKER! BENİM DOKTORLUĞUM DA VAR... BU SERSERİ... YANİ BEYİ, MUTFAKTA KENDİNE GETİRİRİM!

22·99

NEYSE Kİ TEPSİ HAİNİN KAFASINA İSABET ETTİ. YOKSA VATANSEVERLERİN SIRRINI AÇIKLAYACAKTI...

KONUŞSAYDI, HEPSİ İNGİLİZLER'İN ELİNE DÜŞERDİ. ŞİMDİ BUNU NE YAPSAM?

BİRAZDAN ASKER ARAMAYA GELİR.. ONU ŞU ÇÖP SANDIĞINA SAKLARSAM KOLAY BULAMAZLAR..

KENDİNE GELENE KADAR EPEY ZAMAN GEÇER. BEN DE BU ARADA VATANSEVERLERE HABER VEREBİLİRİM.

O sırada...
Rodi, İngiliz devriyelerini atlatarak şehirden çıkmayı başarır...
ACELE EDİP BİR AN ÖNCE KAMPA VARMALIYIM...
Delicesine bir koşudan sonra, akşam...
ANNE, BAK! BU RODİ DEĞİL Mİ?
EVET! BİTKİN GÖRÜNÜYOR..
22·100

ZAVALLI ÇOCUK! NE OLDU SANA? GEL BİRAZ DİNLEN, KARNINI DOYUR...
VAY CANINA!
HAYIR! ZAMANIM YOK! BLEK AVCILARIN TOPLANMASINI İSTİYOR. İNGİLİZLERR'LE SAVAŞACAKLAR.

SEN DİNLEN RODİ. BEN HABERİ AVCILARA İLETİRİM. BLEK ÇAĞIRDIĞINA GÖRE ÖNEMLİ OLMALI...

ELİNİZDEKİLERİ BIRAKIN. SİLAHLARINIZI ALIN! BLEK BİZİ ÇAĞIRIYOR!
SAHİ Mİ?
YAŞASIN! BEN DE SIKILMIŞTIM!

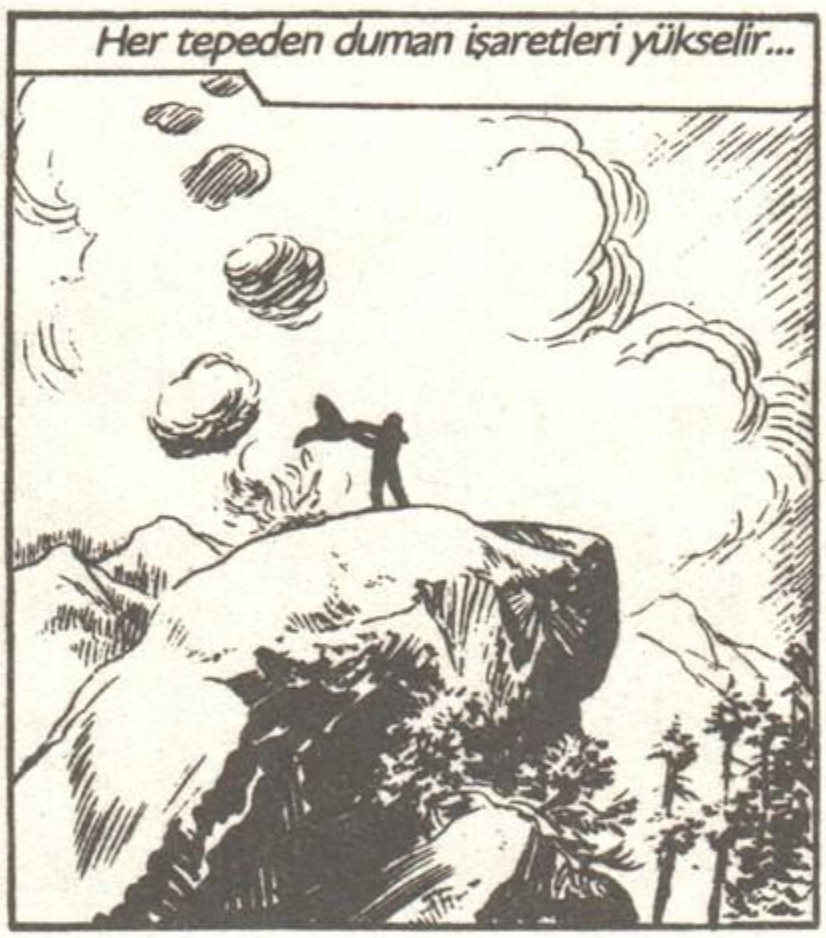
Her tepeden duman işaretleri yükselir...

Ormanın en uzak köşelerinde boru sesleri avcıları toplanmaya çağırır...

Genç, ihtiyar herkes reislerinin çağrısına koşar...
İLERİ AVCILAR! BLEK'İN BİZE İHTİYACI VAR!
22·101

Öte yanda...

HEY, USTA! BEN DE SENİNLE ALIŞVERİŞE GELEYİM Mİ?

BİR BU EKSİKTİ. GELİRSE VATANSEVERLERE HABER VEREMEM.

BOŞVER!

TEKMEYLE KOVSANIZ BİLE VAZGEÇMEM EFENDİM...

BUNDAN KURTULMANIN BİR YOLUNU BULMALIYIM...

HAY AKSİ... NE İNATÇI ÇOCUK... KURTULAMAYACAĞIM ANLAŞILAN... TAMAM. GALİBA AKLIMA BİR FİKİR GELDİ...

HA! HA! HA! BEN DE ALIŞVERİŞ YAPMAYI ÖĞRENECEĞİM...

PEKALA...

BİR GÜN BEN DE USTA BİR AŞÇI OLACAĞIM...

ELBETTE! ÖNCE MALZEMEYİ TANIMALISIN. MESELA BEŞ KİLO KIZARTMALIK PATATESİ NASIL ALIRSIN?

ONDAN KOLAY NE VAR? SATICIYA BEŞ KİLO VER DERİM. O DA TARTAR... TAMAM...

İŞTE BURADA ÇUVALLADIN!

NE ÇUVALI?

İŞİ SATICIYA BIRAKIRSAN O SANA İRİLİ UFAKLI RASTGELE DOLDURUR...

OYSA KIZARTMALIK PATATES ON SANTİMDEN UZUN, DOKUZ SANTİMDEN GENİŞ OLMAMALI! HEPSİ BİR BOYDA OLMALI...

22·102

ÖYLE Mİ? HİÇ DÜŞÜNMEMİŞTİM. BUNU UNUTMAYACAĞIM...

BAKALIM ÖĞRENDİN Mİ? GİT ŞURADAN BEŞ KİLO AL GEL!
BAŞÜSTÜNE DEDİKLERİNİ AYNEN YAPACAĞIM...

BEŞ KİLO PATATES Mİ? HEMEN VEREYİM!
BİR DAKİKA! BU ÇOK UZUN!

BU SALAK PATATES MASALINA İNANDI. BURADAN BİR AN ÖNCE SIVIŞSAM İYİ OLACAK...
BU DA ÇOK KISA!
NE DİYORSUN SEN YAHU?

BU PATATESLER KIZARTILACAK. ONUN İÇİN BİR BOYDA OLMALI. ON SANTİM KADAR...
SEN BENİMLE DALGA MI GEÇİYORSUN?

NE DALGASI? PATATES SATIN ALMAYI FRANSA SARAYININ AŞÇISINDAN ÖĞRENDİM. İŞTE ORADA!
AA! YOK OLMUŞ!
FRANSA KRALININ AŞÇISI HA?

DÜRÜST İNSANLARLA ALAY ETMEK HA? BEN ŞİMDİ SANA FRANSA KRALINI GÖSTERİRİM... DUR KAÇMA...
İMDAAT!
27·103

O sırada Profesör...
ORTALIKTA KİMSE YOK... GÜZEL...

BU VATANSEVERLER DE TOPLANMAK İÇİN BAŞKA BİR YER BULAMAMIŞLAR..

DUR YOKSA VURURUM!
BEN DOSTUM! BLEK NEREDE? HEMEN ONUNLA GÖRÜŞMELİYİM. ÇOK ÖNEMLİ.

BLEK! İÇİNİZDEN BİR HAİN YERİNİZİ BİLDİRMEK İÇİN GELDİ. ONU ŞİMDİLİK DURDURDUM AMA AYILINCA SİZİ İHBAR EDECEKTİR..
LANET OLSUN!

AZ SONRA ASKERLER BURADA OLUR! KANALDAN HEMEN UZAKLAŞMALISINIZ...
ACELE EDİN ARKADAŞLAR ORMANA GİDİYORUZ!

Vatanseverler kanalda ilerlemeye başlar...
DAHA ÇABUK... HER AN GELEBİLİRLER..

Nitekim...
İŞTE BURADAN GİRİLİYOR!
HAYDİ, ONLARI FARE GİBİ AVLAYALIM!
22-104

Askerler her yeri arar ama...

KİMSE YOK... SEN BİZE NE MASALI UYDURDUN?

ANLAMIYORUM! YEMİN EDERİM BİRAZ ÖNCE HEPSİ BURADAYDI...

BU ADAM BİZİMLE DALGA GEÇTİ. CEZASI EN AZ YÜZ KIRBAÇ... YAKALAYIN!

HAYIR! YALAN SÖYLEMEDİM. BIRAKIN BENİ!

Aynı anda...

Avcılar Rodi'nin rehberliğinde Stone Bridge'e doğru gitmektedir...

ACELE EDİN ARKADAŞLAR... DAHA HIZLI!

Stone Bridge civarındaki ormanda...

ASKERLERİ GETİREN GEMİ BU GECE GELECEK. PLANIN HAZIR MI PROFESÖR?

EVET BLEK! DİNLEYİN...

LİMANIN GİRİŞİNDE BİR FENER VAR... GEMİ GECE GELECEK. BİZ BU ARADA FENERİ ELE GEÇİRECEĞİZ...

VE SÖNDÜRECEĞİZ!

GERİSİNİ ANLADIM BİLE... UMARIM AVCILAR DA ZAMANINDA GELİR..

Hava kararınca fenerin ışıkları yanar...

22·105

FENERDE SADECE DÖRT NÖBETÇİ VAR..
O HALDE İKİMİZ YETERİZ DOSTUM...

İkisi de sessizce fenere yaklaşır...

Bir nöbetçi kapının önünde turlamaktadır...

ONUNLA ARAMIZDA AÇIK BİR ALAN VAR.. NASIL GEÇECEĞİZ?
BENİ UNUTTUN MU?

GÜRÜLTÜ EDİP NÖBETÇİNİN DİKKATİNİ BURAYA ÇEKECEĞİM... SEN DE ARKADAN ÜSTÜNE ATILIRSIN...

Blek uzaklaştıktan sonra...
ELİMLE TOPRAĞI KAZIP GÜRÜLTÜ ÇIKARAYIM...

Nöbetçi sesi duymuştur...
YERİ KİM TIRMALIYOR? MUTLAKA BİR KÖPEKTİR..

DEFOL, PİS HAYVAN!

AH!
22·106

KONUŞAN BİR KÖPEK, OLAMAZ! HER KİMSE KURŞUNU YİYECEK...
GR

Ama asker tetiği çekmeye zaman bulamaz...
AHH!
NE KISMETSİZ ADAMIM BİR TAŞ ATTI... TAM GÖZÜMÜN ÜSTÜNE GELDİ... OFF...

ÖNEMLİ OLAN NUMARANIN SÖKMESİ. NÖBETÇİYİ BAYILTTIK. ARTIK FENERE GİREBİLİRİZ...
AH, BİR DE GÖZÜM ŞİŞ OLMASAYDI... UFF...

İki arkadaş merdivenleri tırmanmaya başlar...

HEY, KİMSİNİZ? ALARM...

YAYGARAYA GEREK YOK!
22·107

KİM OLDUĞUNUZU BİLMİYORUM AMA SİZİ BURADAN TEKMEYLE ATACAĞIM. HAYDİ ARTHUR!
ONLARI BANA BIRAK ÇAVUŞ!

AH! ÖBÜR GÖZÜM DE GİTTİ!

LANET...
ŞİŞKOYU HALLETTİĞİM GİBİ SENİ DE YOLA GETİRECEĞİM. AŞAĞI UÇACAKSIN!

TUTUNMAYI BAŞARDIN AMA BU UZUN SÜRMEYECEK...
ALÇAK!

O YUMRUĞU YANINA BIRAKACAĞIMI MI SANDIN?
22·108

SAĞOL PROFESÖR! ŞİMDİ SIKI DUR, GELİYORUM...

BENİM YERİME SEN UÇACAKSIN!
HAYIIIR!

ARTHUR'UN YALNIZ CANI SIKILIR. SEN DE İN AŞAĞI BAKALIM...
İMDAT!
SIRA FENERİ KIRMAYA GELDİ. İŞTE BÖYLE!
CRASH

BU DA OLDU! TAMİR ETMEK İÇİN EN AZ BİRKAÇ GÜN GEREKLİ...
DÖNELİM ARTIK. GEMİ AZ SONRA GELİR...

Blek ve Profesör vatanseverlerin toplandığı yere varır...
ODUNLAR HAZIR! SIRA ONLARI YAKMAYA GELDİ...
GÜZEL! ATEŞLEYİN! BÖYLECE...
GEMİNİN KAPTANI BUNU FENER SANACAK...

DARKTON LİMANI DİYE BURAYA GELECEK. GEMİ KARAYA OTURDUĞUNDA BUNUN BİR HİLE OLDUĞUNU ANLAYACAK, AMA İŞ İŞTEN GEÇMİŞ OLACAK...
22-109

DİKKAT! İŞTE GEMİ GELİYOR!
AVCILAR HALA GÖRÜNÜRDE YOK! ONLAR OLMADAN GEMİYE NASIL SALDIRIRIZ?

Bu sırada gemide...
İYİ Kİ FENER VAR! YOKSA ASLA BU KARANLIKTA LİMANA GİREMEZDİK...

Gemi yoluna devam eder ve yarım saat sonra...
BAŞARDIK... GEMİ KARAYA OTURDU!
BAKIN! RODİ İLE AVCILAR GELİYOR!
TAM ZAMANINDA GELDİNİZ! ATEŞ ETMEYE HAZIR OLUN!
BLEK! HEPİMİZ BURADAYIZ!

Gemide...
NELER OLUYOR? BURASI DARKTON LİMANI DEĞİL...
KIYIDAN ATEŞ AÇTILAR KAPTAN...
ZIP
ZIP
ZIP

Güverteye fırlayan askerler, vatansever ve avcılara kurşun yağdırmaya başlar...
22·110

OLDUKÇA NİŞANCILAR! ÜSTELİK ARAMIZDA EPEY MESAFE VAR... ASLA GEMİYE ÇIKAMAYACAĞIZ...

BUNA MECBURUZ. GEMİYİ ELE GEÇİRMELİYİZ...

BİR FİKRİM VAR..

ZIP

ZIP

Gemi hizasındaki yamaçta uzun bir ağaç vardır...

BU AĞACI KESECEĞİZ. GEMİ İLE ARAMIZDA KÖPRÜ GÖREVİNİ YAPACAK...

İngilizler'in yaylım ateşi altında, ağacı kesmeye başlarlar ve...

ZIP

ZIP

... Sonunda...

DİKKAT! AĞAÇ ÜZERİMİZE GELİYOR!

AVCILAR! BENİ İZLEYİN!

Blek ve arkadaşları gemiye girer ve korkunç bir savaş başlar...

Kimi zaman İngilizler, kimi zaman avcılar üstün gelir... Ama sonunda...
KAPTAN BAŞKA ÇAREMİZ KALMADI!
ATEŞİ KESİN! TESLİM OLUYORUZ!
YAŞASIN! KAZANDIK!

Gemiyi ele geçirip askerleri esir alan avcılar Stone Bridge yakınında kamp kurar...

HARİKA BİR GANİMET ELDE ETTİK, BLEK! AVCILAR OLARAK İYİ İŞ ÇIKARDIK DOĞRUSU...
GÜZEL!

HA! HA! KONYAK FIÇILARI ON ÜÇ TANEYDİ, AMA SONUNCUSUNU BİZ ALDIK VE KİMSE FARKETMEDİ.
ONU ÇALILARIN ARASINA SAKLADIM! HERKES UYUYUNCA...

Nitekim gece...
ACELE ET! ÇOK SUSADIM!
EYVAH! AKAN ŞEY KONYAĞA BENZEMİYOR... BARUT BU!

KABAHAT SENİN! YANLIŞ FIÇI ALMIŞSIN, BUDALA...
BUDALA SENSİN... İHTİYAR KABAK!
HEY! KESİN ARTIK, UYUYACAĞIZ...
22·112

TEKSAS TOMMİKS
ÇİZGİ ROMAN GRUBU WEB SİTESİ
www.teksastommiks2.tr.gg

ÇİZGİ DİYARI
ÇİZGİ ROMAN HEPİMİZİN!

ESSE G ESSE

(Takımı oluşturan üç çizerin soyadlarının baş harflerinin sırayla okunuşudur)

Pietro Sartoris (d.1926 - ö.1989)
Dario Guzzon (d.1926 - ö.2000)
Giovanna Sinchetto (d.1925 - ö.1989)

İyi ki vardınız...
Bize çok özel anlar yaşattınız...
Sizlere sonsuz teşekkürler...

maneviyatkutuphanesi